CASA DE LAS ARTESANIAS DEL ESTADO DE YUCATAN
Estado de Actividades
Del 1 al 31 de Diciembre de 2021 y 2020
(Pesos)

Concepto	2021	2020
INGRESOS Y OTROS BENEFICIOS		
Ingresos de la Gestión	**675,924.21**	**235,746.44**
Impuestos	-	-
Cuotas y Aportaciones de Seguridad Social	-	-
Contribuciones de Mejoras	-	-
Derechos	-	-
Productos	172.79	586.05
Aprovechamientos	-	-
Ingresos por Venta de Bienes y Prestación de Servicios	675,751.42	235,160.39
Participaciones, Aportaciones, Convenios, Incentivos Derivados de la Colaboración Fiscal, Fondos Distintos de Aportaciones, Transferencias, Asignaciones, Subsidios y Subvenciones, y Pensiones y Jubilaciones	**690,819.00**	**874,520.00**
Participaciones, Aportaciones, Convenios, Incentivos Derivados de la Colaboración Fiscal, Fondos Distintos de Aportaciones	-	-
Aportaciones, Transferencias, Asignaciones, Subsidios y Subvenciones, y Pensiones y Jubilaciones		
Aportaciones, Transferencias, Asignaciones, Subsidios y Subvenciones, y Pensiones y Transferencias, Asignaciones, Subsidios y Subvenciones, y Pensiones y Jubilaciones	-	-
Transferencias Internas y Asignaciones del Sector Publico	**690,819.00**	**874,520.00**
1 Recursos Propios	685,579.00	874,520.00
101 Ingresos Fiscales Recursos Propios	5,240.00	-
Otros Ingresos y Beneficios	**32.97**	**- 219.60**
Ingresos Financieros	-	- 267.00
Incremento por Variación de Inventarios	-	-
Disminución del Exceso de Estimaciones por Pérdida o Deterioro u Obsolescencia	-	-
Disminución del Exceso de Provisiones	-	-
Otros Ingresos y Beneficios Varios	32.97	47.40
Total de Ingresos y Otros Beneficios	**1,366,776.18**	**1,110,046.84**
GASTOS Y OTRAS PÉRDIDAS		
Gastos de Funcionamiento	***1,423,265.50***	***1,318,745.90***
Servicios Personales	696,318.50	914,553.26
Materiales y Suministros	492,891.85	171,337.64
Servicios Generales	234,055.15	232,855.00
Transferencias, Asignaciones, Subsidios y Otras Ayudas	**-**	**126,123.00**
Transferencias Internas y Asignaciones al Sector Público	-	-
Transferencias al Resto del Sector Público	-	-
Subsidios y Subvenciones		
Ayudas Sociales	-	126,123.00
Pensiones y Jubilaciones	-	-
Transferencias a Fideicomisos, Mandatos y Contratos Análogos	-	-
Transferencias a la Seguridad Social	-	-
Donativos	-	-
Transferencias al Exterior	-	-
Participaciones y Aportaciones	-	-
Participaciones	-	-
Aportaciones	-	-
Convenios	-	-
Intereses, Comisiones y Otros Gastos de la Deuda Pública	-	-
Intereses de la Deuda Pública	-	-
Comisiones de la Deuda Pública	-	-
Gastos de la Deuda Pública		
Costo por Coberturas	-	-
Apoyos Financieros	-	-
Otros Gastos y Pérdidas Extraordinarias	**12,498.40**	**11,983.73**
Estimaciones, Depreciaciones, Deterioros, Obsolescencia y Amortizaciones	12,480.54	11,983.73
Provisiones	-	-
Disminución de Inventarios	-	-
Aumento por Insuficiencia de Estimaciones por Pérdida o Deterioro y Obsolescencia	-	-
Aumento por Insuficiencia de Provisiones	-	-
Otros Gastos	17.86	-
Inversión Pública	-	-
Inversión Pública no Capitalizable	-	-
Total de Gastos y Otras Pérdidas	**1,435,763.90**	**1,456,852.63**
Resultados del Ejercicio (Ahorro/Desahorro)	*- 68,987.72*	*- 346,805.79*

Bajo protesta de decir verdad declaramos que los Estados Financieros y sus Notas son razonablemente correctos y responsabilidad del emisor

ING. GIOVANNA TRACONIS ALCOCER
DIRECTORA GENERAL

CASA DE LAS ARTESANIAS DEL ESTADO DE YUCATAN
Estado de Actividades
Del 1 de Enero al 31 de Diciembre de 2021 y 2020
(Pesos)

Concepto	2021	2020
INGRESOS Y OTROS BENEFICIOS		
Ingresos de la Gestión	**4,195,787.77**	**3,330,522.99**
Impuestos	-	-
Cuotas y Aportaciones de Seguridad Social	-	-
Contribuciones de Mejoras	-	-
Derechos	-	-
Productos	2,216.48	3,693.78
Aprovechamientos	-	-
Ingresos por Venta de Bienes y Prestación de Servicios	4,193,571.29	3,326,829.21
Participaciones, Aportaciones, Convenios, Incentivos Derivados de la Colaboración Fiscal, Fondos Distintos de Aportaciones, Transferencias, Asignaciones, Subsidios y Subvenciones, y Pensiones y Jubilaciones	**4,903,516.00**	**5,922,209.52**
Participaciones, Aportaciones, Convenios, Incentivos Derivados de la Colaboración Fiscal, Fondos Distintos de Aportaciones	-	-
Aportaciones, Transferencias, Asignaciones, Subsidios y Subvenciones, y Pensiones y Jubilaciones		
Aportaciones, Transferencias, Asignaciones, Subsidios y Subvenciones, y Pensiones y Jubilaciones		
Transferencias, Asignaciones, Subsidios y Subvenciones, y Pensiones y Jubilaciones	-	-
Transferencias Internas y Asignaciones del Sector Publico	**4,903,516.00**	**5,922,209.52**
1 Recursos Propios	4,779,647.00	5,633,394.52
101 Ingresos Fiscales Recursos Propios	123,869.00	288,815.00
Otros Ingresos y Beneficios	**510.75**	**47.32**
Ingresos Financieros	-	-
Incremento por Variación de Inventarios	-	-
Disminución del Exceso de Estimaciones por Pérdida o Deterioro u Obsolescencia	-	-
Disminución del Exceso de Provisiones	-	-
Otros Ingresos y Beneficios Varios	510.75	47.32
Total de Ingresos y Otros Beneficios	**9,099,814.52**	**9,252,779.83**
GASTOS Y OTRAS PÉRDIDAS		
Gastos de Funcionamiento	***10,106,129.14***	***10,426,663.08***
Servicios Personales	5,425,388.86	5,836,859.01
Materiales y Suministros	3,085,373.33	2,443,844.05
Servicios Generales	1,595,366.95	2,145,960.02
Transferencias, Asignaciones, Subsidios y Otras Ayudas	-	**126,123.00**
Transferencias Internas y Asignaciones al Sector Público	-	-
Transferencias al	-	-
Resto del Sector		
Público		
Subsidios y Subvenciones	-	126,123.00
Ayudas Sociales	-	-
Pensiones y Jubilaciones	-	-
Transferencias a Fideicomisos, Mandatos y Contratos Análogos	-	-
Transferencias a la Seguridad Social	-	-
Donativos	-	-
Transferencias al Exterior	-	-
Participaciones y Aportaciones	-	-
Participaciones	-	-
Aportaciones	-	-
Convenios	-	-
Intereses, Comisiones y Otros Gastos de la Deuda Pública	-	-
Intereses de la Deuda Pública	-	-
Comisiones de la	-	-
Deuda Pública		
Gastos de la Deuda Pública	-	-
Costo por Coberturas	-	-
Apoyos Financieros	-	-
Otros Gastos y Pérdidas Extraordinarias	**148,306.20**	**149,042.64**
Estimaciones, Depreciaciones, Deterioros, Obsolescencia y Amortizaciones	147,970.47	149,042.64
Provisiones	-	-
Disminución de Inventarios	-	-
Aumento por Insuficiencia de Estimaciones por Pérdida o Deterioro y Obsolescencia	-	-
Aumento por Insuficiencia de Provisiones	-	-
Otros Gastos	335.73	-
Inversión Pública	-	-
Inversión Pública no Capitalizable	-	-
Total de Gastos y Otras Pérdidas	**10,254,435.34**	**10,701,828.72**
Resultados del Ejercicio (Ahorro/Desahorro)	- *1,154,620.82*	- *1,449,048.89*

Bajo protesta de decir verdad declaramos que los Estados Financieros y sus Notas son razonablemente correctos y responsabilidad del emisor

ING. GIOVANNA TRACONIS ALCOCER
DIRECTORA GENERAL

CASA DE LAS ARTESANIAS DEL ESTADO DE YUCATAN
Estado de Situación Financiera
Al 31 de Diciembre de 2021 y 2020
(Pesos)

CONCEPTO	Año 2021	Año 2020
ACTIVO		
Activo Circulante		
Efectivo y Equivalentes	703,045.24	1,129,255.65
Derechos a Recibir Efectivo o Equivalentes	425,159.45	311,483.27
Derechos a Recibir Bienes o Servicios	35,618.06	0.00
Inventarios	1,723,359.20	2,020,553.98
Almacenes	0.00	0.00
Estimación por Pérdida o Deterioro de Activos Circulantes	0.00	0.00
Otros Activos Circulantes	0.00	0.00
Total de Activos Circulantes	**2,887,181.95**	**3,461,292.90**
Activo No Circulante		
Inversiones Financieras a Largo Plazo	0.00	0.00
Derechos a Recibir Efectivo o Equivalentes a Largo Plazo	0.00	0.00
Bienes Inmuebles, Infraestructura y Construcciones en Proceso	0.00	0.00
Bienes Muebles	2,349,474.61	2,568,531.91
Activos Intangibles	582,509.67	483,184.35
Depreciación, Deterioro y Amortización Acumulada de Bienes	-2,556,272.15	-2,408,301.68
Activos Diferidos	160,945.78	0.00
Estimación por Pérdida o Deterioro de Activos no Circulantes	0.00	0.00
Otros Activos no Circulantes	0.00	0.00
Total de Activos No Circulantes	**536,657.91**	**643,414.58**
Total del Activo	**3,423,839.86**	**4,104,707.48**

CONCEPTO	Año 2021	Año 2020
PASIVO		
Pasivo Circulante		
Cuentas por Pagar a Corto Plazo	3,366,898.54	3,237,575.09
Documentos por Pagar a Corto Plazo	0.00	0.00
Porción a Corto Plazo de la Deuda Pública a Largo Plazo	0.00	0.00
Títulos y Valores a Corto Plazo	0.00	0.00
Pasivos Diferidos a Corto Plazo	34,211.99	105,289.51
Fondos y Bienes de Terceros en Garantía y/o Administración a Corto Plazo	0.00	0.00
Provisiones a Corto Plazo	0.00	0.00
Otros Pasivos a Corto Plazo	0.00	0.00
Total de Pasivos Circulantes	**3,401,110.53**	**3,342,864.60**
Pasivo No Circulante		
Cuentas por Pagar a Largo Plazo	1,204,980.58	302,117.83
Documentos por Pagar a Largo Plazo	0.00	0.00
Deuda Pública a Largo Plazo	0.00	0.00
Pasivos Diferidos a Largo Plazo	0.00	0.00
Fondos y Bienes de Terceros en Garantía y/o en Administración a Largo Plazo	0.00	0.00
Provisiones a Largo Plazo	0.00	0.00
Total de Pasivos No Circulantes	**1,204,980.58**	**302,117.83**
Total del Pasivo	**4,606,091.11**	**3,644,982.43**
HACIENDA PÚBLICA/ PATRIMONIO		
Hacienda Pública/Patrimonio Contribuido	**289,666.06**	**289,666.06**
Aportaciones	279,196.06	279,196.06
Donaciones de Capital	0.00	0.00
Actualización de la Hacienda Pública / Patrimonio	10,470.00	10,470.00
Hacienda Pública/Patrimonio Generado	**-1,471,917.31**	**170,058.99**
Resultados del Ejercicio (Ahorro / Desahorro)	-1,154,620.82	-1,449,048.89
Resultados de Ejercicios Anteriores	170,058.99	1,619,107.88
Revalúos	0.00	0.00
Reservas	0.00	0.00
Rectificaciones de Resultados de Ejercicios Anteriores	-487,355.48	0.00
Exceso o Insuficiencia en la Actualización de la Hacienda	**0.00**	**0.00**
Resultado por Posición Monetaria	0.00	0.00
Resultado por Tenencia de Activos no Monetarios	0.00	0.00
Total Hacienda Pública/ Patrimonio	**-1,182,251.25**	**459,725.05**
Total del Pasivo y Hacienda Pública / Patrimonio	**3,423,839.86**	**4,104,707.48**

Bajo protesta de decir verdad declaramos que los Estados Financieros y sus Notas son razonablemente correctos y responsabilidad del emisor

ING. GIOVANNA TRAGONIS ALCOCER
DIRECTORA GENERAL

CASA DE LAS ARTESANIAS DEL ESTADO DE YUCATAN
Estado de Flujos de Efectivo
Del 1o de Enero al 31 de Diciembre de 2021 y 2020
(Pesos)

Concepto	2021	2020
Flujos de Efectivo de las Actividades de Operación		
Origen		
Impuestos	**9,659,746.04**	**9,962,719.80**
Cuotas y Aportaciones de Seguridad Social	0.00	0.00
Contribuciones de mejoras	0.00	0.00
Derechos	0.00	0.00
Productos	0.00	0.00
Aprovechamientos	2,216.48	3,693.78
Ingresos por Venta de Bienes y Prestación de Servicios	0.00	0.00
Participaciones, Aportaciones, Convenios, Incentivos Derivados de la Colaboración Fiscal y Fondos Distintos de Aportaciones	4,108,254.22	3,326,876.53
Transferencias, Asignaciones, Subsidios y Subvenciones, y Pensiones y Jubilaciones	0.00	0.00
Otros Orígenes de Operación	4,903,516.00	5,922,209.52
	645,759.34	709,939.97
Aplicación		
Servicios Personales	**10,044,742.65**	**10,552,786.08**
Materiales y Suministros	5,384,740.37	5,836,859.01
Servicios Generales	3,082,083.38	2,443,844.05
Transferencias Internas y Asignaciones al Sector Público	1,577,918.90	2,145,960.02
Transferencias al resto del Sector Público	0.00	0.00
Subsidios y Subvenciones	0.00	0.00
Ayudas Sociales	0.00	126,123.00
Pensiones y Jubilaciones	0.00	0.00
Transferencias a Fideicomisos, Mandatos y Contratos Análogos	0.00	0.00
Transferencias a la Seguridad Social	0.00	0.00
Donativos	0.00	0.00
Transferencias al Exterior	0.00	0.00
Participaciones	0.00	0.00
Aportaciones	0.00	0.00
Convenios	0.00	0.00
Otras Aplicaciones de Operación	0.00	0.00
	0.00	0.00
Flujos Netos de Efectivo por Actividades de Operación	**-384,996.61**	**-590,066.28**
Flujos de Efectivo de las Actividades de Inversión		
Origen		
Bienes Inmuebles. Infraestructura y Construcciones en Proceso	**0.00**	**0.00**
Bienes Muebles	0.00	0.00
Otros Orígenes de Inversión	0.00	0.00
	0.00	0.00
Aplicación		
Bienes Inmuebles, Infraestructura y Construcciones en Proceso	**41,213.80**	**0.00**
Bienes Muebles	0.00	0.00
Otras Aplicaciones de Inversión	9,913.80	0.00
	31,300.00	0.00
Flujos Netos de Efectivo por Actividades de Inversión	**-41,213.80**	**0.00**
Flujo de Efectivo de las Actividades de Financiamiento		
Origen		
Endeudamiento Neto	**0.00**	**0.00**
Interno	0.00	0.00
Externo	0.00	0.00
Otros Orígenes de Financiamiento	0.00	0.00
	0.00	0.00
Aplicación		
Servicios de la Deuda	**0.00**	**0.00**
Interno	0.00	0.00
Externo	0.00	0.00
Otras Aplicaciones de Financiamiento	0.00	0.00
	0.00	0.00
Flujos netos de Efectivo por Actividades de Financiamiento	**0.00**	**0.00**
Incremento/Disminución Neta en el Efectivo y Equivalentes al Efectivo	**-426,210.41**	**-590,066.28**
Efectivo y Equivalentes al Efectivo al inicio del Ejercicio	**1,129,255.65**	**1,719,321.93**
Efectivo y Equivalentes al Efectivo al final del Ejercicio	**703,045.24**	**1,129,255.65**

Bajo protesta de decir verdad declaramos que los Estados Financieros y sus Notas son razonablemente correctos y responsabilidad del emis

ING. GIOVANNA TRACONIS ALCOCER
DIRECTORA GENERAL

CASA DE LAS ARTESANIAS DEL ESTADO DE YUCATAN
Estado de Cambios en la Situación Financiera
Al 31 de Diciembre de 2021
(Pesos)

Concepto	Origen	Aplicación
ACTIVO	**1,090,432.96**	**409,565.34**
Activo Circulante	**723,405.19**	**149,294.24**
Efectivo y Equivalentes	426,210.41	0.00
Derechos a Recibir Efectivo o Equivalentes	0.00	113,676.18
Derechos a Recibir Bienes o Servicios	0.00	35,618.06
Inventarios	297,194.78	0.00
Almacenes	0.00	0.00
Estimación por Pérdida o Deterioro de Activos Circulantes	0.00	0.00
Otros Activos Circulantes	0.00	0.00
Activo No Circulante	**367,027.77**	**260,271.10**
Inversiones Financieras a Largo Plazo	0.00	0.00
Derechos a Recibir Efectivo o Equivalentes a Largo Plazo	0.00	0.00
Bienes Inmuebles, Infraestructura y Construcciones en Proceso	0.00	0.00
Bienes Muebles	219,057.30	0.00
Activos Intangibles	0.00	99,325.32
Depreciación, Deterioro y Amortización Acumulada de Bienes	147,970.47	0.00
Activos Diferidos	0.00	160,945.78
Estimación por Pérdida o Deterioro de Activos no Circulantes	0.00	0.00
Otros Activos no Circulantes	0.00	0.00
PASIVO	**902,862.75**	**0.00**
Pasivo Circulante	**0.00**	**0.00**
Cuentas por Pagar a Corto Plazo	56,121.93	0.00
Documentos por Pagar a Corto Plazo	0.00	0.00
Porción a Corto Plazo de la Deuda Pública a Largo Plazo	0.00	0.00
Títulos y Valores a Corto Plazo	0.00	0.00
Pasivos Diferidos a Corto Plazo	2,124.00	0.00
Fondos y Bienes de Terceros en Garantía y/o Administración a Corto Plazo	0.00	0.00
Provisiones a Corto Plazo	0.00	0.00
Otros Pasivos a Corto Plazo	0.00	0.00
Pasivo No Circulante	**902,862.75**	**0.00**
Cuentas por Pagar a Largo Plazo	902,862.75	0.00
Documentos por Pagar a Largo Plazo	0.00	0.00
Deuda Pública a Largo Plazo	0.00	0.00
Pasivos Diferidos a Largo Plazo	0.00	0.00
Fondos y Bienes de Terceros en Garantía y/o en Administración a Largo Plazo	0.00	0.00
Provisiones a Largo Plazo	0.00	0.00
HACIENDA PÚBLICA/ PATRIMONIO	**294,428.07**	**1,936,404.37**
Hacienda Pública/Patrimonio Contribuido	**0.00**	**0.00**
Aportaciones	0.00	0.00
Donaciones de Capital	0.00	0.00
Actualización de la Hacienda Pública / Patrimonio	0.00	0.00
Hacienda Pública/Patrimonio Generado	**294,428.07**	**1,936,404.37**
Resultados del Ejercicio (Ahorro / Desahorro)	294,428.07	0.00
Resultados de Ejercicios Anteriores	0.00	1,449,048.89
Revalúos	0.00	0.00
Reservas	0.00	0.00
Rectificaciones de Resultados de Ejercicios Anteriores	0.00	487,355.48
Exceso o Insuficiencia en la Actualización de la Hacienda Pública/Patrimonio	**0.00**	**0.00**
Resultado por Posición Monetaria	0.00	0.00
Resultado por Tenencia de Activos no Monetarios	0.00	0.00

Bajo protesta de decir verdad declaramos que los Estados Financieros y sus Notas son razonablemente correctos y responsabilidad del e

ING. GIOVANNA TRACONIS ALCOCER
DIRECTORA GENERAL

CASA DE LAS ARTESANIAS DEL ESTADO DE YUCATAN
Estado Analítico del Activo
Del 1o al 31 de Diciembre de 2021
(Pesos)

Concepto	Saldo Inicial 1	Cargos del Periodo 2	Abonos del Periodo 3	Saldo Final 4 =(1+2-3)	Variación del Periodo (4-1)
ACTIVO					
Activo Circulante	**2,955,862.57**	**4,324,901.88**	**4,393,582.50**	**2,887,181.95**	**-68,680.62**
Efectivo y Equivalentes	652,984.13	1,825,119.60	1,775,058.49	703,045.24	50,061.11
Derechos a Recibir Efectivo o Equivalentes	375,397.70	1,615,695.03	1,565,933.28	425,159.45	49,761.75
Derechos a Recibir Bienes o Servicios	35,218.06	600.00	200.00	35,618.06	400.00
Inventarios	1,892,262.68	883,487.25	1,052,390.73	1,723,359.20	-168,903.48
Almacenes	0.00	0.00	0.00	0.00	0.00
Estimación por Pérdida o Deterioro de Activos Circulantes	0.00	0.00	0.00	0.00	0.00
Otros Activos Circulantes	0.00	0.00	0.00	0.00	0.00
Activo No Circulante	**549,138.45**	**0.00**	**12,480.54**	**536,657.91**	**-12,480.54**
Inversiones Financieras a Largo Plazo	0.00	0.00	0.00	0.00	0.00
Derechos a Recibir Efectivo o Equivalentes a Largo Plazo	0.00	0.00	0.00	0.00	0.00
Bienes Inmuebles, Infraestructura y Construcciones en Proceso	0.00	0.00	0.00	0.00	0.00
Bienes Muebles	2,349,474.61	0.00	0.00	2,349,474.61	0.00
Activos Intangibles	582,509.67	0.00	0.00	582,509.67	0.00
Depreciación, Deterioro y Amortización Acumulada de Bienes	-2,543,791.61	0.00	12,480.54	-2,556,272.15	-12,480.54
Activos Diferidos	160,945.78	0.00	0.00	160,945.78	0.00
Estimación por Pérdida o Deterioro de Activos no Circulantes	0.00	0.00	0.00	0.00	0.00
Otros Activos no Circulantes	0.00	0.00	0.00	0.00	0.00
TOTAL DEL ACTIVO	**3,505,001.02**	**4,324,901.88**	**4,406,063.04**	**3,423,839.86**	**-81,161.16**

Bajo protesta de decir verdad declaramos que los Estados Financieros y sus Notas son razonablemente correctos y responsabilidad del emisor

ING. GIOVANNA TRACONIS ALCOCER
DIRECTORA GENERAL

CASA DE LAS ARTESANIAS DEL ESTADO DE YUCATAN
Estado Analítico del Activo
Del 1 de Enero al 31 de Diciembre de 2021
(Pesos)

Concepto	Saldo Inicial 1	Cargos del Periodo 2	Abonos del Periodo 3	Saldo Final 4 =(1+2-3)	Variación del Periodo (4-1)
ACTIVO					
Activo Circulante	**3,461,292.90**	**35,150,934.46**	**35,725,045.41**	**2,887,181.95**	**-574,110.95**
Efectivo y Equivalentes	1,129,255.65	13,639,751.11	14,065,961.52	703,045.24	-426,210.41
Derechos a Recibir Efectivo o Equivalentes	311,483.27	15,375,261.83	15,261,585.65	425,159.45	113,676.18
Derechos a Recibir Bienes o Servicios	0.00	123,067.35	87,449.29	35,618.06	35,618.06
Inventarios	2,020,553.98	6,012,854.17	6,310,048.95	1,723,359.20	-297,194.78
Almacenes	0.00	0.00	0.00	0.00	0.00
Estimación por Pérdida o Deterioro de Activos Circulantes	0.00	0.00	0.00	0.00	0.00
Otros Activos Circulantes	0.00	0.00	0.00	0.00	0.00
Activo No Circulante	**643,414.58**	**431,130.68**	**537,887.35**	**536,657.91**	**-106,756.67**
Inversiones Financieras a Largo Plazo	0.00	0.00	0.00	0.00	0.00
Derechos a Recibir Efectivo o Equivalentes a Largo Plazo	0.00	0.00	0.00	0.00	0.00
Bienes Inmuebles, Infraestructura y Construcciones en Proceso	0.00	0.00	0.00	0.00	0.00
Bienes Muebles	2,568,531.91	9,913.80	228,971.10	2,349,474.61	-219,057.30
Activos Intangibles	483,184.35	260,271.10	160,945.78	582,509.67	99,325.32
Depreciación, Deterioro y Amortización Acumulada de Bienes	-2,408,301.68	0.00	147,970.47	-2,556,272.15	-147,970.47
Activos Diferidos	0.00	160,945.78	0.00	160,945.78	160,945.78
Estimación por Pérdida o Deterioro de Activos no Circulantes	0.00	0.00	0.00	0.00	0.00
Otros Activos no Circulantes	0.00	0.00	0.00	0.00	0.00
TOTAL DEL ACTIVO	**4,104,707.48**	**35,582,065.14**	**36,262,932.76**	**3,423,839.86**	**-680,867.62**

Bajo protesta de decir verdad declaramos que los Estados Financieros y sus Notas son razonablemente correctos y responsabilidad del emisor

ING. GIOVANNA TRACONIS ALCOCER
DIRECTORA GENERAL

CASA DE LAS ARTESANIAS DEL ESTADO DE YUCATAN
Estado Analítico de la Deuda y Otros Pasivos
Del 1o al 31 de Diciembre de 2021
(Pesos)

Denominación de las Deudas	Moneda de Contratación	Institución o País Acreedor	Saldo Inicial del Periodo	Saldo Final del Periodo
DEUDA PÚBLICA				
Corto Plazo				
Deuda Interna				
Instituciones de Crédito	Peso	México	**0.00**	**0.00**
Títulos y Valores	Peso	México	0.00	0.00
Arrendamientos Financieros	Peso	México	0.00	0.00
			0.00	0.00
Deuda Externa				
Organismos Financieros Internacionales	Peso	México	**0.00**	**0.00**
Deuda Bilateral	Peso	México	0.00	0.00
Títulos y Valores	Peso	México	0.00	0.00
Arrendamientos Financieros	Peso	México	0.00	0.00
			0.00	0.00
Subtotal a Corto Plazo			***0.00***	***0.00***
Largo Plazo				
Deuda Interna				
Instituciones de Crédito	Peso	México	**0.00**	**0.00**
Títulos y Valores	Peso	México	0.00	0.00
Arrendamientos Financieros	Peso	México	0.00	0.00
			0.00	0.00
Deuda Externa				
Organismos Financieros Internacionales	Peso	México	**0.00**	**0.00**
Deuda Bilateral	Peso	México	0.00	0.00
Títulos y Valores	Peso	México	0.00	0.00
Arrendamientos Financieros	Peso	México	0.00	0.00
			0.00	0.00
Subtotal a Largo Plazo			***0.00***	***0.00***
Otros Pasivos	Peso	México	**4,558,757.25**	**4,606,091.11**
Total Deuda y Otros Pasivos			**4,558,757.25**	**4,606,091.11**

Bajo protesta de decir verdad declaramos que los Estados Financieros y sus Notas son razonablemente correctos y responsabilidad del emisor

ING. GIOVANNA TRACONIS ALCOCER
DIRECTORA GENERAL

CASA DE LAS ARTESANIAS DEL ESTADO DE YUCATAN
Estado de Variación en la Hacienda Pública
Del 1 de Enero al 31 de Diciembre de 2021
(pesos)

Concepto	Hacienda Pública/Patrimonio Contribuido	Hacienda Pública/Patrimonio Generado de Ejercicios Anteriores	Hacienda Pública/Patrimonio Generado del Ejercicio	Exceso o Insuficiencia en la Actualización de la Hacienda Pública / Patrimonio	TOTAL
HACIENDA PÚBLICA/PATRIMONIO CONTRIBUIDO NETO DE 2020	**289,666.06**				**289,666.06**
Aportaciones	279,196.06				279,196.06
Donaciones de Capital	0.00				0.00
Actualización de la Hacienda Pública/Patrimonio	10,470.00				10,470.00
HACIENDA PÚBLICA /PATRIMONIO GENERADO NETO DE 2020		**1,619,107.88**	**-1,449,048.89**		**170,058.99**
Resultados del Ejercicio (Ahorro/Desahorro)			-1,449,048.89		-1,449,048.89
Resultados de Ejercicios Anteriores		1,619,107.88	0.00		1,619,107.88
Revalúos		0.00		0.00	0.00
Reservas		0.00			0.00
Rectificaciones de Resultados de Ejercicios Anteriores		0.00			0.00
EXCESO O INSUFICIENCIA EN LA ACTUALIZACIÓN DE LA HACIENDA PÚBLICA/ PATRIMONIO NETO DE 2020				**0.00**	**0.00**
Resultado por Posición Monetaria				0.00	0.00
Resultado por Tenencia de Activos no Monetarios				0.00	0.00
HACIENDA PÚBLICA / PATRIMONIO NETO FINAL DE 2020	**289,666.06**	**1,619,107.88**	**-1,449,048.89**	**0.00**	**459,725.05**
CAMBIOS EN LA HACIENDA PÚBLICA/PATRIMONIO CONTRIBUIDO	**0.00**				**0.00**
Aportaciones	0.00				0.00
Donaciones de Capital	0.00				0.00
Actualización de la Hacienda Pública/Patrimonio	0.00				0.00
VARIACIONES DE LA HACIENDA PÚBLICA / PATRIMONIO GENERADO NETO DE 2021		**-1,449,048.89**	**-192,927.41**		**-1,641,976.30**
Resultados del Ejercicio (Ahorro/Desahorro)			-1,154,620.82		-1,154,620.82
Resultados de Ejercicios Anteriores		-1,449,048.89	1,449,048.89		0.00
Revalúos		0.00	0.00	0.00	0.00
Reservas		0.00	0.00		0.00
Rectificaciones de Resultados de Ejercicios Anteriores			-487,355.48		-487,355.48
CAMBIOS EN EL EXCESO O INSUFICIENCIA EN LA ACTUALIZACIÓN DE LA HACIENDA PÚBLICA/ PATRIMONIO NETO DE 2021				**0.00**	**0.00**
Resultado por Posición Monetaria				0.00	0.00
Resultado por Tenencia de Activos no Monetarios				0.00	0.00
HACIENDA PÚBLICA / PATRIMONIO NETO FINAL DE 2021	**289,666.06**	**170,058.99**	**-1,641,976.30**	**0.00**	**-1,182,251.25**

Bajo protesta de decir verdad declaramos que los Estados Financieros y sus Notas son razonablemente correctos y responsabilidad del emisor

ING. GIOVANNA TRACONIS ALCOCER
DIRECTORA GENERAL

Cuenta Pública 2021

Informe de Pasivos Contingentes

Al 31 de Diciembre de 2021

Casa de las Artesanías del Estado de Yucatán

(Pesos)

<u>Nota:</u> A la presente Fecha la Entidad cuenta con Pasivos Contingentes mismos que se integran de la siguiente manera:

IVA POR PAGAR	**$1'784,539.45**
ISR POR PAGAR	**$ 158,884.08**

NOTA: EN AMBOS CASOS SON AJUSTES PROPUESTOS POR AUDITORIA EXTERNA

Bajo protesta de decir la verdad declaramos que los Estados Financieros y sus notas son razonablemente correctos y responsabilidad del emisor.

ING. GIOVANNA TRACONIS ALCOCER

DIRECTORA GENERAL

CASA DE LAS ARTESANÍAS DEL ESTADO DE YUCATÁN
NOTAS A LOS ESTADOS FINANCIEROS
AL 31 DE DICIEMBRE DEL 2021

Con el propósito de dar cumplimiento a los artículos 46 y 49 de la Ley General de Contabilidad Gubernamental, Casa de las Artesanías del Estado de Yucatán elabora notas a los estados financieros cuyos rubros así lo requieran teniendo presente los postulados de revelación suficiente e importancia relativa con la finalidad, que la información sea de mayor utilidad para los usuarios.

A continuación, se presentan los tres tipos de notas que acompañan a los estados, a saber:

a) Notas de desglose;
b) Notas de memoria (cuentas de orden), y
c) Notas de gestión administrativa.

a) NOTAS DE DESGLOSE

I) NOTAS AL ESTADO DE SITUACIÓN FINANCIERA

Activo

- **Efectivo y Equivalentes**

La entidad cuenta con dos tipos de Fondos de los que se obtienen los ingresos, los que provienen por ventas de bienes y los que provienen de las asignaciones presupuestales.

A continuación, se relacionan las cuentas que integran el rubro de efectivo y equivalentes:

Concepto	2021	2020
Efectivo	13,000.00	16,500.00
Bancos/Tesorería	690,045.24	1,112,755.65
Bancos/Dependencias y Otros	0.00	0.00
Inversiones Temporales (Hasta 3 meses)	0.00	0.00
Fondos con Afectación Específica	0.00	0.00
Depósitos de Fondos de Terceros en Garantía y/o Administración	0.00	0.00
Otros Efectivos o Equivalentes	0.00	0.00
Suma	**$ 703,045.24**	**$1,129,255.65**

Efectivo

Fondos Fijos	Importe
FONDO FIJO TIENDA MATRIZ	3,000.00
FONDO FIJO TIENDA UXMAL	3,000.00
FONDO FIJO TIENDA AEROPUERTO	2,000.00
FONDO FIJO DE LA DIRECCION GENERAL	5,000.00
Suma	**$ 13,000.00**

Bancos/Tesorería

Representa el monto de efectivo disponible propiedad de Casa de las Artesanías del Estado de Yucatán, en instituciones bancarias, su importe se integra por:

Banco	Importe
CTA. MI ESTILO ES YUCATAN	2.09
CTA. 0812778579 ADMON Y COMERCIALIZACION	281,885.68
CTA. AMERICAN EXPRESS	8,152.98
CTA. 127785588 PRESUPUESTO	64,167.77
CTA. 1061120254 RECURSOS FEDERALES	224.85
CTA. 10766001056 SERVICIOS PERSONALES 2020	20.98
CTA. 1076601065 MATS, SUM Y SERV GRALES 2020	4.08
CTA. 1090826417 SERVICIOS PERSONALES 2021	335,586.81
CTA. 1100200037 PRESUPUESTO FERIAS 2021	0
Suma	**$ 690,045.24**

- **Derechos a recibir Efectivo y Equivalentes y Bienes o Servicios a Recibir**

A continuación, se informa el monto que se encuentra pendiente de cobro y por recuperar de hasta cinco ejercicios anteriores:

Concepto	2021
CUENTAS POR COBRAR A CORTO PLAZO	106,120.87
DEUDORES DIVERSOS POR COBRAR A CORTO PLAZO	79,503.03
OTROS DERECHOS A RECIBIR EFECTIVO O EQUIVALENTES ACORTO PLAZO	239,535.55
Suma	**$ 425,159.45**

Cuenta	Antigüedad de 90 días	Antigüedad de 180 días	Antigüedad de 365 días	Antigüedad Mayor a 365 días	Sumas
CUENTAS POR COBRAR A CORTO PLAZO	92,760.29	6,799.98	0.00	6,560.60	106,120.87

DEUDORES DIVERSOS POR COBRAR A CORTO	1,000.86	13,625.72	0	64,876.45	79,503.03
OTROS DERECHOS A RECIBIR EFECTIVO O	17,817.42	133,163.31	29,414.53	59,140.29	239,535.55

Deudores Diversos por Cobrar a Corto Plazo

Representa el monto de los derechos de cobro a favor de Casa de las Artesanías del Estado de Yucatán.

Otros Derechos a recibir Efectivo y Equivalentes a Corto Plazo

Representan los derechos de cobro originados en el desarrollo de las actividades del ente público, de los cuales se espera recibir una contraprestación representada en recursos, bienes o servicios; en un plazo menor o igual a doce meses, no incluidos en las cuentas

- **Bienes Disponibles para su Transformación o Consumo (Inventarios)**

El importe del saldo de la cuenta de inventarios a la presente fecha es de $ 1,723,359.20

Las mercancías se controlan mediante un sistema de inventarios perpetuos o continuos y se encuentran valuadas a costos promedios. Los costos a que se valúan los inventarios no exceden su valor en el mercado.

- **Inversiones Financieras**

No aplica

- **Bienes Muebles, Inmuebles e Intangibles**

Se informar de manera agrupada por cuenta, los rubros de Bienes Muebles e Inmuebles, el monto de la depreciación del ejercicio y la acumulada, el método de depreciación, tasas aplicadas y los criterios de aplicación de los mismos. Asimismo, se informará de las características significativas del estado en que se encuentren los activos.

Bienes Inmuebles, Infraestructura y Construcciones en Proceso

Casa de las Artesanías del Estado de Yucatán no cuenta con bienes inmuebles que sean propiedad de la entidad.

Bienes Muebles, Intangibles y Depreciaciones

Se integras de la siguiente manera:

Concepto	2021
MOBILIARIO Y EQUIPO DE ADMINISTRACION	1,774,693.32
MOBILIARIO Y EQUIPO EDUCACIONAL Y RECREATIVO	0.00
VEHICULOS Y EQUIPO DE TRASPORTE	531,600.00
MAQUINARI, OTROS EQUIPOS Y HERRAMIENTAS	43,181.29
SUBTOTAL BIENES MUEBLES	**$ 2,349,474.61**
SOFTWARE	228,971.10
LICENCIAS	31,300.00
OTROS ACTIVOS INTANGIBLES	322,238.57
SUBTORAL ACTIVOS INTANGIBLES	**$582,509.67**
DEPRECIACION ACUMULADA DE BIENES MUEBLES	-2,101,603.08
AMORTIZACION ACUMULADA DE ACTIVOS INTANGIBLES	-454,669.07
DEPRECIACIÓN, DETERIORO Y AMORTIZACION ACUMULADA DE BIENES	**$-2,556,272.15**
Suma	**$375,712.13**

Activo Diferido

Concepto	2021
OTROS ACTIVOS DIFERIDOS	160,945.78
SUBTOTAL BIENES MUEBLES	**$160,945.78**

- **Bienes Muebles, Inmuebles e Intangibles**

No aplica

Pasivo

Este género se compone de dos grupos, el Pasivo Circulante y el Pasivo No Circulante, en éstos inciden pasivos derivados de operaciones por servicios personales, cuentas por pagar por operaciones presupuestarias devengadas y contabilizadas al 31 de diciembre del 2021 correspondiente; pasivos por obligaciones laborales, a continuación, se presenta la integración del pasivo:

Concepto	2021	2020
PASIVO CIRCULANTE	3,401,110.53	3,342,864.60
PASIVO NO CIRCULANTE	1,204,980.58	302,117.83
Suma de Pasivo	**$4,606,091.11**	**$3,644,982.43**

Pasivo Circulante

Destacan entre las principales partidas del Pasivo Circulante las siguientes:

Cuenta	Antigüedad de 90 días	Antigüedad de 180 días	Antigüedad de 365 días	Antigüedad Mayor a 365 días	Sumas
SERVICIOS PERSONALES POR PAGAR A CORTO PLAZO	40,739.14	0.00	0.00	0.00	40,739.14
PROVEEDORES POR PAGAR A CORTO PLAZO	8,309.35	0.00	0.00	39,811.59	48,120.94
TRANFERENCIAS OTORGADAS A CORTO PLAZO	0.00	0.00	0.00	850,000.00	850,000.00
RETENCIONES Y CONTRIBUCIONES POR PAGAR A CORTO PLAZO	176,920.11	100,317.66	21,327.63	2,103,381.28	2,401,946.68
OTRAS CUENTAS POR PAGAR A CORTO PLAZO	9,239.01	7,289.41	9,563.36	0.00	26,091.78
INGRESOS COBRADOSPOR ADELANTADO A CORTO PLAZO	6,300.00	0.00	0.00	27,911.99	34,211.99

Servicios Personales por Pagar a Corto Plazo

El importe de esta cuenta esta constituido principalmente por: Aportaciones de Seguridad Social (patronal), mismas que se provisionan para pagar al vencimiento.

Retenciones por Pagar a Corto Plazo

El importe de esta cuenta esta constituido principalmente por: Retenciones de ISR por Sueldos y Salarios, y por Arrendamiento; retenciones derivadas de aportaciones de seguridad social (Trabajadores).

Ingresos por Clasificar a Corto Plazo

Representa los recursos depositados de Casa de las Artesanías del Estado de Yucatán, pendientes de clasificar según los conceptos del Clasificador por Rubros de Ingresos.

Proveedores por Pagar a Corto Plazo

Representa los adeudos con proveedores derivados de operaciones de Casa de las Artesanías del Estado de Yucatán, con vencimiento menor o igual a doce meses.

Pasivo No Circulante

Cuenta	Antigüedad de 90	Antigüedad de 180	Antigüedad de 365	Antigüedad Mayor a 365 días	Sumas
PROVEEDORE DE MERCANCÍAS EN CONSIGNACIÓN	118,647.63	171,984.97	612,230.07	302,117.91	1,204,980.58

II) NOTAS AL ESTADO DE ACTIVIDADES

Ingresos de Gestión

Los ingresos que se originan por recursos propios son derivados de los derechos por prestación de servicio comercialización de servicios, los cuales se registran en el periodo en que se devengan, así como de transferencias recibidas de la secretaría de hacienda vía presupuesto autorizado, de los cuales se presenta el monto acumulado al 31de diciembre del 2021.

Concepto	Importe
IMPUESTOS	$ -
CUOTAS Y APORTACIONES DE SEGURIDAD SO	$ -
CONTRIBUCIONES DE MEJORAS	$ -
DERECHOS	$ -
PRODUCTOS	$2,216.48
APROVECHAMIENTOS	$ -
INGRESOS POR VENTA DE BIENES Y PRESTACIÓN DE SERVICIOS	$ 4,193,571.29
SUMA INGRESOS DE GESTIÓN	**$ 4,195,787.77**

Participaciones, Aportaciones, Convenios, Incentivos Derivados de la Colaboración Fiscal, Fondos Distintos de Aportaciones, Transferencias, Asignaciones, Subsidios y Subvenciones, y Pensiones y Jubilaciones.

Se informa los montos totales de los rubros de participaciones, aportaciones, convenios, incentivos derivados de la colaboración fiscal, fondos distintos de aportaciones, transferencias, asignaciones, subsidios y subvenciones y jubilaciones, las cuales están armonizados con los rubros del Clasificador por rubro de ingresos.

Concepto	Importe
Participaciones, Aportaciones, Convenios, Incentivos Derivados de la Colaboración Fiscal, Fondos Distintos de Aportaciones	$0.00
Transferencias, Asignaciones, Subsidios y Subvenciones, y Pensiones y Jubilaciones	$ 4,903,516.00
SUMA	**$ 4,903,516.00**

OTROS INGRESOS Y BENEFICIOS

Concepto	Importe
INGRESOS FINANCIEROS	0.00
INCREMENTO POR VARIACIOES DE INVENTARIOS	0.00
DISMINUCIÓN DEL EXCESO DE ESTIMACIONES POR PERDIDA O DETERIORO U OBSOLESCENCIA	0.00
DISMINUCION DEL EXCESO DE PROVISIONES	0.00
OTROS INGRESOS Y BENEFICIOS VARIOS	510.75
SUMA	**$ 510.75**

Gastos y Otras Pérdidas:

1. Explicar aquellas cuentas de gastos de funcionamiento, transferencias, subsidios y otras ayudas, participaciones y aportaciones, otros gastos y pérdidas extraordinarias, así como los ingresos y gastos extraordinarios, que en lo individual representen el 10% o más del total de los gastos.

Concepto	Importe
GASTOS DE FUNCIONAMIENTO	10,106,129.14
TRANSFERENCIAS, ASIGNACIONES, SUBSIDIOS Y OTRAS AYUDAS	0.00
PARTICIPACIONES Y APORTACIONES	0.00
INTERESES, COMISIONES Y OTROS GASTOS DE LA DEUDA PUBLICA	0.00
OTROS GASTOS Y PERDIDAS EXTRAORDINARIAS	148,306.20
Suma de GASTOS Y OTRAS PÉRDIDAS	**$ 8,818,671.44**

A su vez se presentan aquellos rubros que en forma individual representan el 8.0% o más del total de los gastos:

Concepto	Importe	%
GASTOS DE FUNCIONAMIENTO	**$10,106,129.14**	
Servicios Personales	**$5,425,388.86**	
Remuneraciones al Personal de Carácter Permanente	3,282,119.32	32.34%
Remuneraciones al Personal de Carácter Transitorio	430,559.74	4.24%
Remuneraciones Adicionales y Especiales	582,935.62	5.74%
Seguridad Social	536,879.15	5.29%
Otras Prestaciones Sociales y Económicas	579,383.22	5.71%
Pago de Estímulos a Servidores Públicos	11,348.35	0.11%
Materiales y Suministros	**$ 3,085,373.33**	
Materiales de Administración, Emisión de Documentos y Artículos Oficiales	67,161.23	0.66%
Alimentos y Utensilios	34,743.33	0.34%
Materias Primas y Materiales de Producción y Comercialización	2,693,981.82	26.55%
Materiales y Artículos de Construcción y de Reparación	28,391.77	0.28%
Productos Químicos, Farmacéuticos y de Laboratorio	1,117.76	0.01%
Combustibles, Lubricantes y Aditivos	219,647.56	2.16%
Vestuario, Blancos, Prendas de Protección y Artículos Deportivos	0.00	0.00%
Materiales y Suministros para Seguridad	3,075.70	0.03%
Herramientas, Refacciones y Accesorios Menores	37,254.16	0.37%
Servicios Generales	**$1,595,366.95**	
Servicios Básicos	149,777.95	1.48%
Servicios de Arrendamiento	793,518.11	7.82%
Servicios Profesionales, Científicos y Técnicos y Otros Servicios	141,211.28	1.39%
Servicios Financieros, Bancarios y Comerciales	161,151.06	1.59%
Servicios de Instalación, Reparación, Mantenimiento y Conservación	118,106.77	1.16%
Servicios de Comunicación Social y Publicidad	1,850.00	0.02%
Servicios de Traslado y Viáticos	17,725.00	0.17%
Servicios Oficiales	20,432.41	0.20%
Otros Servicios Generales	191,594.37	1.89%

III) NOTAS AL ESTADO DE VARIACIÓN EN LA HACIENDA PÚBLICA

Se refiere al capital contable y está integrado de la siguiente manera:

Patrimonio de Aportaciones	289,666.06
Patrimonio Generado	-1,471,917.31
Suma del Patrimonio	-1,182,251.25

En el periodo que se informa no hubo variaciones al Patrimonio Contribuido
En el periodo que se informa el patrimonio generado, procede de la recepción de las aportaciones ordinarias tanto por las entidades federativas y la Secretaría de Hacienda y Crédito Público, así como por la recepción de aportaciones extraordinarias tanto de entidades federativas y municipios.

IV) NOTAS AL ESTADO DE FLUJOS DE EFECTIVO

Efectivo y equivalentes

El análisis de los saldos inicial y final que figuran en la última parte del Estado de Flujo de Efectivo en la cuenta de efectivo y equivalentes es:

Concepto	2021	2020
Efectivo	13,000.00	16,500.00
Bancos/Tesorería	690,045.24	1,112,755.65
Bancos/Dependencias y Otros	0.00	0.00
Inversiones Temporales (Hasta 3 meses)	0.00	0.00
Fondos con Afectación Específica	0.00	0.00
Depósitos de Fondos de Terceros en Garantía y/o Administración	0.00	0.00
Otros Efectivos o Equivalentes	0.00	0.00
Total de Efectivo y Equivalentes	**$ 703,045.24**	**$1,129,255.65**

Concepto	2021	2020
Resultados del Ejercicio Ahorro/Desahorro	**-1,154,620.82**	**-1,449,048.89**
Movimientos de partidas (o rubros) que no afectan al efectivo	0.00	0.00
Depreciación	147,970.47	149,042.64
Amortización	0.00	0.00
Incrementos en las provisiones	0.00	0.00
Incremento en inversiones producido por revaluación	0.00	0.00
Ganancia/pérdida en venta de bienes muebles, inmuebles e intangibles	0.00	0.00
Incremento en cuentas por cobrar	0.00	0.00
Flujos de Efectivo Netos de las Actividades de Operación	**-384,996.61**	**-590,066.28**

CONCILIACIÓN ENTRE LOS INGRESOS PRESUPUESTARIOS Y CONTABLES, ASÍ COMO ENTRE LOS EGRESOS PRESUPUESTARIOS Y LOS GASTOS CONTABLES

Casa de las Artesanías del Estado de Yucatán
Conciliación entre los Ingresos Presupuestarios y Contables Correspondiente del 1 de enero al 31 de diciembre del 2021
(Cifras en pesos)

1. Ingresos Presupuestarios		**9,099,814.52**
2. Más ingresos contables no presupuestarios		0
2.1 Ingresos Financieros	0	
2.2 Incremento por Variación de Inventarios	0	
2.3 Disminución del exceso de estimaciones por pérdida o deterioro u obsolescencia	0	
2.4 Disminución del exceso de provisiones	0	
2.5 Otros ingresos y beneficios varios	0	
2.6 Otros ingresos contables no presupuestarios	0	
		0
3. Menos ingresos presupuestarios no contables		
3.1 Aprovechamientos Patrimoniales	0	
3.2 Ingresos derivados de financiamientos	0	
3.3 Otros Ingresos presupuestarios no contables	0	
4. Ingresos Contables (4 = 1 + 2 - 3)		**9,099,814.52**

Casa de las Artesanías del Estado de Yucatán
Conciliación entre los Egresos Presupuestarios y los Gastos ContablesCorrespondiente del 1 de enero al 31 de diciembre del 2021

1. Total de egresos presupuestarios		**10,147,342.94**
2. Menos egresos presupuestarios no contables		**41,213.80**
2.1 Materias Primas y Materiales de Producción y	0	
2.2 Materiales y Suministros	0	
2.3 Mobiliario y Equipo de Administración	9,913.80	
2.4 Mobiliario y Equipo Educacional y Recreativo	0	
2.5 Equipo e Instrumental Médico y de Laboratorio	0	
2.6 Vehículos y Equipo de Transporte	0	
2.7 Equipo de Defensa y Seguridad	0	
2.8 Maquinaria, Otros Equipos y Herramientas	0	
2.9 Activos Biológicos	0	
2.10 Bienes Inmuebles	31,300	
2.11 Activos Intangibles	0	
2.12 Obra Pública en Bienes de Dominio Público	0	
2.13 Obra Pública en Bienes Propios	0	
2.14 Acciones y Participaciones de Capital	0	
2.15 Compra de Títulos y Valores	0	
2.16 Concesión de Préstamos	0	
2.17 Inversiones en Fideicomisos, Mandatos y Otros Análogos		
2.18 Provisiones para Contingencias y Otras Erogaciones		
2.19 Amortización de la Deuda Pública		
2.20 Adeudos de Ejercicios Fiscales Anteriores (ADEFAS)		
2.21 Otros Egresos Presupuestales No Contables	0	
3. Más Gastos Contables No Presupuestarios		**148,306.20**

3.1 Estimaciones, Depreciaciones, Deterioros, Obsolescencia y	147,970.47	
3.2 Provisiones	0	
3.3 Disminución de inventarios	0	
3.4 Aumento por insuficiencia de estimaciones por pérdida o	0	
3.5 Aumento por insuficiencia de provisiones	0	
3.6 Otros Gastos	335.73	
3.7 Otros Gastos Contables No Presupuestales	0	
4. Total de Gasto Contable		**10,254,435.34**

CONCILIACIÓN ENTRE LOS INGRESOS PRESUPUESTARIOS Y CONTABLES, ASÍ COMO ENTRE LOS EGRESOS

La conciliación se presentará atendiendo a lo dispuesto por el Acuerdo por el que se emite el formato de conciliación entre los ingresos presupuestarios y contables, así como entre los egresos presupuestarios y los gastos contables.

Las cuentas de orden se utilizan para registrar movimientos de valores que no afecten o modifiquen el balance del ente contable, sin embargo, su incorporación en libros es necesaria con fines de recordatorio contable, de control y en general sobre los aspectos administrativos, o bien, para consignar sus derechos o responsabilidades contingentes que puedan, o no, presentarse en el futuro.

Las cuentas que se manejan para efectos de estas Notas son las siguientes:

b. NOTAS DE MEMORIA (CUENTAS DE ORDEN)

Las cuentas que se manejan para efectos de estas Notas son las siguientes:
Cuentas de Orden Contables y Presupuestarias:

Contables

No contamos con Valores en custodia
No tenemos instrumentos de Mercado Valores que afecten o modifiquen el balance del ente contableNo contamos con Contratos de Construcción
El avance de las cuentas presupuestarias se presenta en el cuadro siguiente:

PRESUPUESTO DE INGRESOS	
PRESUPUESTO DE INGRESOS ESTIMADA	14,016,720.00
PRESUPUESTO DE INGRESOS POR EJECUTAR	4,916,905.48
PRESUPUESTO DE INGRESOS DEVENGADO	9,099,814.52
PRESUPUESTO DE INGRESOS RECAUDADO	9,013,986.70

PRESUPUESTO DE EGRESOS	
PRESUPUESTO DE EGRESOS APROBADO	14,016,720.00
PRESUPUESTO DE EGRESOS POR EJERCER	2,568,152.22
MODIFICACION AL PRESUPUESTO DE EGRESOS APROBADO	0.00
PRESUPUESTO DE EGRESOS COMPROMETIDO	11,448,567.78
PRESUPUESTO DE EGRESOS DEVENGADO	10,147,342.94
PRESUPUESTO DE EGRESOS EJERCIDO	10,085,956.45
PRESUPUESTO DE EGRESOS PAGADO	10,085,956.45

c. NOTAS DE GESTIÓN ADMINISTRATIVA

Introducción

La presente información tiene como objetivo proporcionar a los usuarios, al Congreso y a los ciudadanos. Los aspectos económicos-financieros más relevantes que fueron utilizados para la toma de decisiones en la elaboración de los estados financieros.

Panorama Económico Financiero

Los ingresos con los que opera la entidad provienen de recursos generados de las ventas de Artesanías y las transferencias Presupuestales de la Secretaria de Administración y Finanzas.

Autorización e Historia

Casa de las Artesanías del Estado de Yucatán, es un Organismo Municipal Descentralizado de la Administración Pública Estatal, con personalidad jurídica y patrimonio propios, creado mediante el decreto número 206 de fecha 18 de julio del 1978.

Organización y Objeto Social

Casa de las Artesanías del Estado de Yucatán tiene por objeto, en términos del artículo 2 de su ley de creación, fomentar la producción y comercialización de artesanías en la entidad. Cuenta con un Estatuto Orgánico que regula sus bases de su organización, así como el funcionamiento de las distintas áreas que la integran.

Las cifras que se presentan en los Estados Financieros corresponden al 31 de diciembre del 2021.

El Organismo está inscrito bajo el régimen fiscal como Persona Moral con Fines no Lucrativos, por lo que está exento de presentar declaración y pago provisional mensual de ISR Personas Morales.

De acuerdo con la Ley del Impuesto Sobre la Renta el Organismo no es contribuyente del Impuesto sobre la Renta, de acuerdo al Titulo III de dicha Ley, y no está obligado al pago de la Participación de los Trabajadores en las utilidades (PTU), tiene como obligación únicamente expedir y conservar comprobantes por las operaciones que realiza, así como retener y enterar las contribuciones derivadas de pagos efectuados a terceros.

Casa de las Artesanías del Estado de Yucatán, es un Organismo Municipal Descentralizado de la Administración Pública Estatal, con personalidad jurídica y patrimonio propio que no tiene Fideicomisos, mandatos y análogos de los cuales es fideicomitente y fideicomisario, al 31 de diciembre del 2021

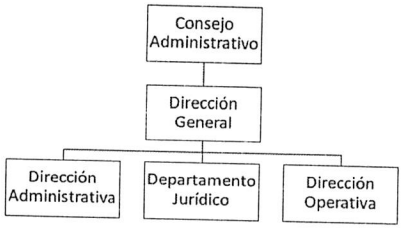

Bases de Preparación de los Estados Financieros

El 31 de diciembre de 2008 se publicó en el Diario Oficial de la Federación la Ley General de Contabilidad Gubernamental (LGCG) que entró en vigor el 1 de enero de 2009 y es de observancia obligatoria para los poderes Ejecutivo, Legislativo y Judicial de la Federación, los Estados y el Distrito Federal, los Ayuntamientos de los Municipios, los Órganos Político-Administrativos de las Demarcaciones Territoriales del Distrito Federal, las Entidades de la Administración Pública Paraestatal, ya sean federales, estatales o municipales y los Órganos Autónomos Federales y Estatales.

La ley tiene por objeto establecer los criterios generales que regirán la contabilidad gubernamental y la emisión de la información financiera de los entes públicos, con la finalidad de lograr la armonización contable a nivel nacional, por lo cual fue creado el Consejo Nacional de Armonización Contable (CONAC) como órgano de coordinación para la armonización de la contabilidad gubernamental, el cual tiene por objeto para la armonización de la contabilidad gubernamental, el cual tiene por objeto la emisión de normas contables y las disposiciones presupuestales que se aplicarán para la generación de información financiera y presupuestal que emitan los entes públicos.

En 2009, 2010 y 2011, el CONAC emitió diversas disposiciones regulatorias en materia de contabilidad gubernamental y presupuestal, en las cuales se establecieron diversas fechas para el inicio de su aplicación efectiva. Con la finalidad de dar cumplimiento al objetivo de la armonización contable y establecer los ejercicios sociales en que tendrá aplicación efectiva el conjunto de normas aplicable, el 15 de diciembre de 2010 el CONAC emitió el Acuerdo de Interpretación sobre las obligaciones establecidas en los artículos transitorios de la LGCG, en la cual interpretó que las entidades paraestatales del Gobierno Federal tienen la obligación, a partir del 01 de enero de 2012, de realizar registros contables con base acumulativa, apegándose al marco conceptual y a los postulados básicos de contabilidad gubernamental, así como a las normas y metodologías que establezcan los momentos contables, los clasificadores y los manuales de contabilidad gubernamental armonizados y de acuerdo con las respectivas matrices de conversión con las características señaladas en los artículos 40 y 41 de la LGCG.

Derivado de lo anterior, los estados financieros y las notas de la entidad se presentan de acuerdo a la armonización contable vigente.

Políticas de Contabilidad Significativas

La Entidad registra sus operaciones con base acumulativa, la contabilización de las transacciones del gasto se efectúa conforme a la fecha de su realización, independientemente de la de su pago, y la del ingreso se registra cuando existe jurídicamente el derecho de cobro. Asimismo, se utilizan los momentos contables del egreso: aprobado, modificado, comprometido, devengado, ejercido y pagado; y los momentos contables del ingreso: estimado, modificado, devengado y recaudado. De igual manera se integra de forma automática el ejercicio presupuestario con la operación contable, a partir de la utilización del gasto devengado.
Los inventarios se controlan mediante el sistema de inventarios perpetuos o continuos y se encuentran valuadas a costos promedios. Los costos a que se valúan los inventarios no exceden su valor en el mercado.
Las provisiones se realizan en el mes que se originan.
Las reclasificaciones y depuraciones de saldos se realizan con el objetivo de que los saldos que presentan los estados financieros sean los que presente la información contable adecuada.

Posición en Moneda Extranjera y Protección por Riesgo Cambiario
No aplica para Casa de las Artesanías del Estado de Yucatán.

Reporte Analítico del Activo

Se registra al costo de adquisición, incluido el impuesto al valor agregado que se le traslada a la Entidad tal y como se indica en las reglas de registro y valoración del patrimonio emitidas por el CONAC. La depreciación se calcula por el método de línea recta, con base en las vidas útiles remanentes estimadas por la administración de la Entidad. Las tasas anuales de depreciación de los principales grupos de activos y sus correspondientes porcentajes de depreciación son los siguientes de acuerdo a él CONAC:

En el presente Ejercicio, para unificar el criterio de tasas de depreciación con las sugeridas por CONAC, se cambia con las nuevas tasas, quedando:

Tipo de activo	% Depreciación
Inmuebles	5.00%
Maquinaria y Equipo Industrial	10.00%
Equipo de Transporte	20.00%
Mobiliario y Equipo de Oficina	10.00%
Cámaras Fotográficas y de Video	33.33%
Equipo de Computo	33.33%

Por lo anterior se corre el ajuste por cambios en políticas contables.

Fideicomisos, Mandatos y Análogos

No aplica para Casa de las Artesanías del Estado de Yucatán.

Reporte de la Recaudación

No aplica para Casa de las Artesanías del Estado de Yucatán.

Información sobre la Deuda y el Reporte Analítico de la Deuda

No aplica para Casa de las Artesanías del Estado de Yucatán.

Calificaciones otorgadas

No aplica para Casa de las Artesanías del Estado de Yucatán.

Proceso de Mejora

Se está trabajando en la cotización para la implementación de la armonización contable, en el análisis para comprar un sistema informático que nos proporcione los reportes electrónicos tal como lo solicitan las entidades de fiscalización.
Se ha realizado la instalación del comité de adquisiciones, se ha implementado el comité de control interno.

Información por Segmentos

No aplica para Casa de las Artesanías del Estado de Yucatán.

Eventos Posteriores al Cierre

No contamos con este tipo de eventos.

Partes Relacionadas

NO existen partes relacionadas que puedan ejercer influencia sobre la toma de decisiones de la Entidad

Responsabilidad Sobre la Presentación Razonable de la Información Contable

"Bajo protesta de decir verdad declaramos que los Estados Financieros y sus notas, son razonablemente correctos y son responsabilidad del emisor".

Ing.Giovanna Traconis Alcocer
Directora General

CASA DE LAS ARTESANIAS DEL ESTADO DE YUCATAN

Estado Analítico de Ingresos

Del 1 al 31 de Diciembre de 2021

Rubro de Ingresos	Ingreso					Diferencia
	Estimado	Ampliaciones y Reducciones	Modificado	Devengado	Recaudado	
	(1)	(2)	(3= 1 + 2)	(4)	(5)	(6= 5 - 1)
Impuestos	0.00	0.00	0.00	0.00	0.00	0.00
Cuotas y Aportaciones de Seguridad Social	0.00	0.00	0.00	0.00	0.00	0.00
Contribuciones de Mejoras	0.00	0.00	0.00	0.00	0.00	0.00
Derechos	0.00	0.00	0.00	0.00	0.00	0.00
Productos	0.00	172.79	172.79	172.79	172.79	172.79
Aprovechamientos	0.00	0.00	0.00	0.00	0.00	0.00
Ingresos por Venta de Bienes, Prestación de Servicios y Otros Ingresos	890,619.00	-218,172.51	672,446.49	675,784.39	596,618.67	-294,000.33
Participaciones, Aportaciones, Convenios, Incentivos Derivados de la Colaboración Fiscal y Fondos Distintos de Aportaciones	0.00	0.00	0.00	0.00	0.00	0.00
Transferencias, Asignaciones, Subsidios y Subvenciones, y Pensiones y Jubilaciones	783,764.00	-91,645.00	692,119.00	690,819.00	700,909.00	-82,855.00
Ingresos Derivados de Financiamientos	0.00	0.00	0.00	0.00	0.00	0.00
			0.00			0.00
Total	**1,674,383.00**	**-309,644.72**	**1,364,738.28**	**1,366,776.18**	**1,297,700.46**	
				Ingresos excedentes		**-376,682.54**

Estado Analítico de Ingresos Por Fuente de Financiamiento	Ingreso					Diferencia
	Estimado	Ampliaciones y Reducciones	Modificado	Devengado	Recaudado	
	(1)	(2)	(3= 1 + 2)	(4)	(5)	(6= 5 - 1)
Ingresos del Poder Ejecutivo Federal o Estatal y de los Municipios						
Impuestos	0.00	0.00	0.00	0.00	0.00	0.00
Cuotas y Aportaciones de Seguridad Social	0.00	0.00	0.00	0.00	0.00	0.00
Contribuciones de Mejoras	0.00	0.00	0.00	0.00	0.00	0.00
Derechos	0.00	0.00	0.00	0.00	0.00	0.00
Productos	0.00	0.00	0.00	0.00	0.00	0.00
Aprovechamientos	0.00	0.00	0.00	0.00	0.00	0.00
Participaciones, Aportaciones, Convenios, Incentivos Derivados de la Colaboración Fiscal y Fondos Distintos de Aportaciones	0.00	0.00	0.00	0.00	0.00	0.00
Transferencias, Asignaciones, Subsidios y Subvenciones, y Pensiones y Jubilaciones	0.00	0.00	0.00	0.00	0.00	0.00
Judicial, de los Órganos Autónomos y del Sector Paraestatal o Paramunicipal, así como de las Empresas Productivas del Estado			0.00			0.00
Cuotas y Aportaciones de Seguridad Social	0.00	0.00	0.00	0.00	0.00	0.00
Productos	0.00	172.79	172.79	172.79	172.79	172.79
Ingresos por Venta de Bienes, Prestación de Servicios y Otros Ingresos	890,619.00	-218,172.51	672,446.49	675,784.39	596,618.67	-294,000.33
Transferencias, Asignaciones, Subsidios y Subvenciones, y Pensiones y Jubilaciones	783,764.00	-91,645.00	692,119.00	690,819.00	700,909.00	-82,855.00
Ingresos derivados de financiamiento						
Ingresos Derivados de Financiamientos	0.00	0.00	0.00	0.00	0.00	0.00
Total	**1,674,383.00**	**-309,644.72**	**1,364,738.28**	**1,366,776.18**	**1,297,700.46**	
				Ingresos excedentes		**-376,682.54**

ING. GIOVANNA TRACONIS ALCOCER
DIRECTORA GENERAL

CASA DE LAS ARTESANIAS DEL ESTADO DE YUCATAN

Estado Analítico de Ingresos Detallado - LDF

Del 1 de Enero al 31 de Diciembre de 2021 (b)

(PESOS)

Concepto (c)	Ingreso					Diferencia (e)
	Estimado (d)	Ampliaciones/ (Reducciones)	Modificado	Devengado	Recaudado	
Ingresos de Libre Disposición						
A. Impuestos			0.00			0
B. Cuotas y Aportaciones de Seguridad Social			0.00			0
C. Contribuciones de Mejoras			0.00			0
D. Derechos			0.00			0
E. Productos		2,216.48	2,216.48	2,216.48	2,216.48	2,216.48
F. Aprovechamientos			0.00			0.00
G. Ingresos por Ventas de Bienes y Prestación Servicios	9,113,204.00	-4,919,121.96	4,194,082.04	4,194,082.04	4,108,254.22	-5,004,949.78
H. Participaciones (H=h1+h2+h3+h4+h5+h6+h7+h8+h9+h10+h11)	0.00	0.00	0.00	0.00	0.00	0.00
h1) Fondo General de Participaciones			0.00			0.00
h2) Fondo de Fomento Municipal			0.00			0.00
h3) Fondo de Fiscalización y Recaudación			0.00			0.00
h4) Fondo de Compensación			0.00			0.00
h5) Fondo de Extracción de Hidrocarburos			0.00			0.00
h6) Impuesto Especial Sobre Producción y Servicios			0.00			0.00
h7) 0.136% de la Recaudación Federal Participable			0.00			0.00
h8) 3.17% Sobre Extracción de Petróleo			0.00			0.00
h9) Gasolinas y Diésel			0.00			0.00
h10) Fondo del Impuesto Sobre la Renta			0.00			0.00
h11) Fondo de Estabilización de los Ingresos de las Entidades Federativas			0.00			0.00
I. Incentivos Derivados de la Colaboración Fiscal (I=i1+i2+i3+i4+i5)	0.00	0.00	0.00	0.00	0.00	0.00
i1) Tenencia o Uso de Vehículos			0.00			0.00
i2) Fondo de Compensación ISAN			0.00			0.00
i3) Impuesto Sobre Automóviles Nuevos			0.00			0.00
i4) Fondo de Compensación de Repecos-Intermedios			0.00			0.00
i5) Otros Incentivos Económicos			0.00			0.00
J. Transferencias y Asignaciones	4,903,516.00	0.00	4,903,516.00	4,903,516.00	4,903,516.00	0.00
K. Convenios			0.00			0.00
k1) Otros Convenios y Subsidios			0.00			0.00
L. Otros Ingresos de Libre Disposición (L=l1+l2)			0.00			0.00
l1) Participaciones en Ingresos Locales			0.00			0.00
l2) Otros Ingresos de Libre Disposición			0.00			0.00
I. Total de Ingresos de Libre Disposición (I=A+B+C+D+E+F+G+H+I+J+K+L)	**14,016,720.00**	**-4,916,905.48**	**9,099,814.52**	**9,099,814.52**	**9,013,986.70**	**-5,002,733.30**
Ingresos Excedentes de Ingresos de Libre Disposición						
Transferencias Federales Etiquetadas						
A. Aportaciones (A=a1+a2+a3+a4+a5+a6+a7+a8)	0.00	0.00	0.00	0.00	0.00	0.00
a1) Fondo de Aportaciones para la Nómina Educativa y Gasto Operativo			0.00			0.00
a2) Fondo de Aportaciones para los Servicios de Salud			0.00			0.00
a3) Fondo de Aportaciones para la Infraestructura Social			0.00			0.00
a4) Fondo de Aportaciones para el Fortalecimiento de los Municipios y de las Demarcaciones Territoriales del Distrito Federal			0.00			0.00
a5) Fondo de Aportaciones Múltiples			0.00			0.00
a6) Fondo de Aportaciones para la Educación Tecnológica y de Adultos			0.00			0.00
a7) Fondo de Aportaciones para la Seguridad Pública de los Estados y del Distrito Federal			0.00			0.00
a8) Fondo de Aportaciones para el Fortalecimiento de las Entidades Federativas			0.00			0.00
B. Convenios (B=b1+b2+b3+b4)	0.00	0.00	0.00	0.00	0.00	0.00
b1) Convenios de Protección Social en Salud			0.00			0.00
b2) Convenios de Descentralización			0.00			0.00
b3) Convenios de Reasignación			0.00			0.00
b4) Otros Convenios y Subsidios			0.00			0.00
C. Fondos Distintos de Aportaciones (C=c1+c2)	0.00	0.00	0.00	0.00	0.00	0.00
c1) Fondo para Entidades Federativas y Municipios Productores de Hidrocarburos			0.00			0.00
c2) Fondo Minero			0.00			0.00
D. Transferencias, Asignaciones, Subsidios y Subvenciones, y Pensiones y Jubilaciones			0.00			0.00
E. Otras Transferencias Federales Etiquetadas			0.00			0.00
II. Total de Transferencias Federales Etiquetadas (II = A + B + C + D + E)	**0.00**	**0.00**	**0.00**	**0.00**	**0.00**	**0.00**
III. Ingresos Derivados de Financiamientos (III = A)	**0.00**	**0.00**	**0.00**	**0.00**	**0.00**	**0.00**
A. Ingresos Derivados de Financiamientos			0.00			0.00
IV. Total de Ingresos (IV = I + II + III)	**14,016,720.00**	**-4,916,905.48**	**9,099,814.52**	**9,099,814.52**	**9,013,986.70**	**-5,002,733.30**
Datos Informativos						
1. Ingresos Derivados de Financiamientos con Fuente de Pago de Ingresos de Libre Disposición			0.00			0.00
2. Ingresos Derivados de Financiamientos con Fuente de Pago de Transferencias Federales Etiquetadas			0.00			0.00
3. Ingresos Derivados de Financiamientos (3 = 1 + 2)	**0.00**	**0.00**	**0.00**	**0.00**	**0.00**	**0.00**

ING. GIOVANNA TRACONIS ALCOCER
DIRECTORA GENERAL

CASA DE LAS ARTESANIAS DEL ESTADO DE YUCATAN

Estado Analítico del Ejercicio del Presupuesto de Egresos Detallado - LDF

Clasificación Administrativa

Del 1 al 31 de Diciembre de 2021 (b)

(PESOS)

Concepto (c)	Egresos					Subejercicio (e)
	Aprobado (d)	Ampliaciones/ (Reducciones)	Modificado	Devengado	Pagado	
I. Gasto No Etiquetado	1,674,383.00	-3,869,377.06	-2,194,994.06	1,423,265.50	1,420,469.21	-3,618,259.56
II. Gasto Etiquetado	0.00	0.00	0.00	0.00	0.00	0.00
III. Total de Egresos (III = I + II)	1,674,383.00	-3,869,377.06	-2,194,994.06	1,423,265.50	1,420,469.21	-3,618,259.56

ING. GIOVANNA TRACONIS ALCOCER
DIRECTORA GENERAL

CASA DE LAS ARTESANIAS DEL ESTADO DE YUCATAN

Estado Analítico del Ejercicio del Presupuesto de Egresos Detallado - LDF

Clasificación Administrativa

Del 1 de Enero al 31 de Diciembre de 2021 (b)

(PESOS)

Concepto (c)	Egresos					Subejercicio (e)
	Aprobado (d)	Ampliaciones/ (Reducciones)	Modificado	Devengado	Pagado	
I. Gasto No Etiquetado	14,016,720.00	-3,869,377.06	10,147,342.94	10,147,342.94	10,085,956.45	0.00
II. Gasto Etiquetado	0.00	0.00	0.00	0.00	0.00	0.00
III. Total de Egresos (III = I + II)	14,016,720.00	-3,869,377.06	10,147,342.94	10,147,342.94	10,085,956.45	0.00

ING. GIOVANNA TRACONIS ALCOCER
DIRECTORA GENERAL

CASA DE LAS ARTESANIAS DEL ESTADO DE YUCATAN
Estado Analítico del Ejercicio del Presupuesto de Egresos
Clasificación Económica (por Tipo de Gasto)
Del 1 al 31 de Diciembre de 2021

Concepto	Egresos					Subejercicio
	Aprobado	Ampliaciones/ (Reducciones)	Modificado	Devengado	Pagado	
	1	2	3 = (1 + 2)	4	5	6 = (3 - 4)
Gasto Corriente	1,674,383.00	-3,869,377.06	-2,194,994.06	1,423,265.50	1,420,469.21	-3,618,259.56
Gasto de Capital	0.00	0.00	0.00	0.00	0.00	0.00
Amortización de la Deuda y Disminución de Pasivos	0.00	0.00	0.00	0.00	0.00	0.00
Pensiones y Jubilaciones	0.00	0.00	0.00	0.00	0.00	0.00
Participaciones	0.00	0.00	0.00	0.00	0.00	0.00
Total del Gasto	**1,674,383.00**	**-3,869,377.06**	**-2,194,994.06**	**1,423,265.50**	**1,420,469.21**	**-3,618,259.56**

ING. GIOVANNA TRACONIS ALCOCER
DIRECTORA GENERAL

CASA DE LAS ARTESANIAS DEL ESTADO DE YUCATAN
Estado Analítico del Ejercicio del Presupuesto de Egresos
Clasificación Económica (por Tipo de Gasto)
Del 1 de Enero al 31 de Diciembre de 2021

Concepto	Egresos					Subejercicio
	Aprobado	Ampliaciones/ (Reducciones)	Modificado	Devengado	Pagado	
	1	2	3 = (1 + 2)	4	5	6 = (3 - 4)
Gasto Corriente	14,016,720.00	-3,910,590.86	10,106,129.14	10,106,129.14	10,044,742.65	0.00
Gasto de Capital	0.00	41,213.80	41,213.80	41,213.80	41,213.80	0.00
Amortización de la Deuda y Disminución de Pasivos	0.00	0.00	0.00	0.00	0.00	0.00
Pensiones y Jubilaciones	0.00	0.00	0.00	0.00	0.00	0.00
Participaciones	0.00	0.00	0.00	0.00	0.00	0.00
Total del Gasto	**14,016,720.00**	**-3,869,377.06**	**10,147,342.94**	**10,147,342.94**	**10,085,956.45**	**0.00**

ING. GIOVANNA TRACONIS ALCOCER
DIRECTORA GENERAL

CASA DE LAS ARTESANIAS DEL ESTADO DE YUCATAN
Estado Analítico del Ejercicio del Presupuesto de Egresos
Clasificación por Objeto del Gasto (Capítulo y Concepto)
Del 1 al 31 de Diciembre de 2021

Concepto	Egresos					Subejercicio
	Aprobado	Ampliaciones/ (Reducciones)	Modificado	Devengado	Pagado	
	1	2	3 = (1 + 2)	4	5	6 = (3 - 4)
Servicios Personales	**1,013,172.00**	**-716,145.84**	**297,026.16**	**696,318.50**	**697,193.21**	**-399,292.34**
Remuneraciones al Personal de Carácter Permanente	330,396.00	-231,969.69	98,426.31	251,768.77	251,768.77	-153,342.46
Remuneraciones al Personal de Carácter Transitorio	0.00	28,213.16	28,213.16	28,213.16	28,213.16	0.00
Remuneraciones Adicionales y Especiales	599,786.00	-328,292.27	271,493.73	318,354.24	318,354.24	-46,860.51
Seguridad Social	48,025.00	-151,219.19	-103,194.19	41,431.06	42,305.77	-144,625.25
Otras Prestaciones Sociales y Económicas	24,096.00	24,063.79	48,159.79	56,551.27	56,551.27	-8,391.48
Previsiones	8,878.00	-43,638.24	-34,760.24	0.00	0.00	-34,760.24
Pago de Estímulos a Servidores Públicos	1,991.00	-13,303.40	-11,312.40	0.00	0.00	-11,312.40
Materiales y Suministros	**433,840.00**	**-1,877,739.97**	**-1,443,899.97**	**492,891.85**	**489,601.90**	**-1,936,791.82**
Materiales de Administración, Emisión de Documentos y Artículos Oficiales	10,000.00	-42,671.00	-32,671.00	17,504.66	14,214.71	-50,175.66
Alimentos y Utensilios	0.00	12,737.49	12,737.49	12,737.49	12,737.49	0.00
Materias Primas y Materiales de Producción y Comercialización	400,000.00	-1,762,685.16	-1,362,685.16	417,768.22	417,768.22	-1,780,453.38
Materiales y Artículos de Construcción y de Reparación	3,000.00	-28,102.91	-25,102.91	7,906.06	7,906.06	-33,008.97
Productos Químicos, Farmacéuticos y de Laboratorio	0.00	0.00	0.00	0.00	0.00	0.00
Combustibles, Lubricantes y Aditivos	18,340.00	-44,275.15	-25,935.15	34,103.45	34,103.45	-60,038.60
Vestuario, Blancos, Prendas de Protección y Artículos Deportivos		0.00	0.00			0.00
Materiales y Suministros Para Seguridad	0.00	0.00	0.00	0.00	0.00	0.00
Herramientas, Refacciones y Accesorios Menores	2,500.00	-12,743.24	-10,243.24	2,871.97	2,871.97	-13,115.21
Servicios Generales	**227,371.00**	**-1,275,491.25**	**-1,048,120.25**	**234,055.15**	**233,674.10**	**-1,282,175.40**
Servicios Básicos	15,900.00	-31,375.73	-15,475.73	19,625.40	15,771.35	-35,101.13
Servicios de Arrendamiento	82,000.00	-332,943.27	-250,943.27	113,216.21	113,216.21	-364,159.48
Servicios Profesionales, Científicos, Técnicos y Otros Servicios	35,900.00	-255,085.69	-219,185.69	20,371.70	20,371.70	-239,557.39
Servicios Financieros, Bancarios y Comerciales	22,500.00	-207,675.61	-185,175.61	9,449.58	9,449.58	-194,625.19
Servicios de Instalación, Reparación, Mantenimiento y Conservación	17,667.00	-42,282.75	-24,615.75	32,273.90	32,273.90	-56,889.65
Servicios de Comunicación Social y Publicidad	0.00	1,490.00	1,490.00	1,490.00	1,490.00	0.00
Servicios de Traslado y Viáticos	22,500.00	-250,188.00	-227,688.00	11,320.00	11,320.00	-239,008.00
Servicios Oficiales	10,000.00	-93,047.59	-83,047.59	12,463.36	12,463.36	-95,510.95
Otros Servicios Generales	20,904.00	-64,382.61	-43,478.61	13,845.00	17,318.00	-57,323.61
Transferencias, Asignaciones, Subsidios y Otras Ayudas	**0.00**	**0.00**	**0.00**	**0.00**	**0.00**	**0.00**
Transferencias Internas y Asignaciones al Sector Público	0.00	0.00	0.00	0.00	0.00	0.00
Transferencias al Resto del Sector Público	0.00	0.00	0.00	0.00	0.00	0.00
Subsidios y Subvenciones	0.00	0.00	0.00	0.00	0.00	0.00
Ayudas Sociales	0.00	0.00	0.00	0.00	0.00	0.00
Pensiones y Jubilaciones	0.00	0.00	0.00	0.00	0.00	0.00
Transferencias a Fideicomisos, Mandatos y Otros Análogos	0.00	0.00	0.00	0.00	0.00	0.00
Transferencias a la Seguridad Social	0.00	0.00	0.00	0.00	0.00	0.00
Donativos	0.00	0.00	0.00	0.00	0.00	0.00
Transferencias al Exterior	0.00	0.00	0.00	0.00	0.00	0.00
Bienes Muebles, Inmuebles e Intangibles	**0.00**	**0.00**	**0.00**	**0.00**	**0.00**	**0.00**
Mobiliario y Equipo de Administración	0.00	0.00	0.00	0.00	0.00	0.00
Mobiliario y Equipo Educacional y Recreativo	0.00	0.00	0.00	0.00	0.00	0.00
Equipo e Instrumental Médico y de Laboratorio	0.00	0.00	0.00	0.00	0.00	0.00
Vehículos y Equipo de Transporte	0.00	0.00	0.00	0.00	0.00	0.00
Equipo de Defensa y Seguridad	0.00	0.00	0.00	0.00	0.00	0.00
Maquinaria, Otros Equipos y Herramientas	0.00	0.00	0.00	0.00	0.00	0.00
Activos Biológicos	0.00	0.00	0.00	0.00	0.00	0.00
Bienes Inmuebles	0.00	0.00	0.00	0.00	0.00	0.00
Activos Intangibles	0.00	0.00	0.00	0.00	0.00	0.00
Inversión Pública	**0.00**	**0.00**	**0.00**	**0.00**	**0.00**	**0.00**
Obra Pública en Bienes de Dominio Público	0.00	0.00	0.00	0.00	0.00	0.00
Obra Pública en Bienes Propios	0.00	0.00	0.00	0.00	0.00	0.00
Proyectos Productivos y Acciones de Fomento	0.00	0.00	0.00	0.00	0.00	0.00
Inversiones Financieras y Otras Provisiones	**0.00**	**0.00**	**0.00**	**0.00**	**0.00**	**0.00**
Inversiones Para el Fomento de Actividades Productivas	0.00	0.00	0.00	0.00	0.00	0.00
Acciones y Participaciones de Capital	0.00	0.00	0.00	0.00	0.00	0.00
Compra de Títulos y Valores	0.00	0.00	0.00	0.00	0.00	0.00
Concesión de Préstamos	0.00	0.00	0.00	0.00	0.00	0.00
Inversiones en Fideicomisos, Mandatos y Otros Análogos	0.00	0.00	0.00	0.00	0.00	0.00
Otras Inversiones Financieras	0.00	0.00	0.00	0.00	0.00	0.00
Provisiones para Contingencias y Otras Erogaciones Especiales	0.00	0.00	0.00	0.00	0.00	0.00
Participaciones y Aportaciones	**0.00**	**0.00**	**0.00**	**0.00**	**0.00**	**0.00**
Participaciones	0.00	0.00	0.00	0.00	0.00	0.00
Aportaciones	0.00	0.00	0.00	0.00	0.00	0.00
Convenios	0.00	0.00	0.00	0.00	0.00	0.00
Deuda Pública	**0.00**	**0.00**	**0.00**	**0.00**	**0.00**	**0.00**
Amortización de la Deuda Pública	0.00	0.00	0.00	0.00	0.00	0.00
Intereses de la Deuda Pública	0.00	0.00	0.00	0.00	0.00	0.00
Comisiones de la Deuda Pública	0.00	0.00	0.00	0.00	0.00	0.00
Gastos de la Deuda Pública	0.00	0.00	0.00	0.00	0.00	0.00
Costo por Coberturas	0.00	0.00	0.00	0.00	0.00	0.00
Apoyos Financieros	0.00	0.00	0.00	0.00	0.00	0.00
Adeudos de Ejercicios Fiscales Anteriores (Adefas)	0.00	0.00	0.00	0.00	0.00	0.00
Total del Gasto	1,674,383.00	-3,869,377.06	-2,194,994.06	1,423,265.50	1,420,469.21	-3,618,259.56

ING. GIOVANNA TRACONIS ALCOCER
DIRECTORA GENERAL

CASA DE LAS ARTESANIAS DEL ESTADO DE YUCATAN

Estado Analítico del Ejercicio del Presupuesto de Egresos Detallado - LDF

Clasificación por Objeto del Gasto (Capítulo y Concepto)

Del 1 de Enero al 31 de Diciembre de 2021 (b)

(PESOS)

Concepto (c)	Egresos					Subejercicio (e)
	Aprobado (d)	Ampliaciones/ (Reducciones)	Modificado	Devengado	Pagado	
I. Gasto No Etiquetado (I=A+B+C+D+E+F+G+H+I)	**14,016,720.00**	**-3,869,377.06**	**10,147,342.94**	**10,147,342.94**	**10,085,956.45**	**0.00**
A. Servicios Personales (A=a1+a2+a3+a4+a5+a6+a7)	**5,925,359.00**	**-499,970.14**	**5,425,388.86**	**5,425,388.86**	**5,384,740.37**	**0.00**
a1) Remuneraciones al Personal de Carácter Permanente	4,019,818.00	-737,698.68	3,282,119.32	3,282,119.32	3,282,119.32	0.00
a2) Remuneraciones al Personal de Carácter Transitorio	0.00	430,559.74	430,559.74	430,559.74	430,559.74	0.00
a3) Remuneraciones Adicionales y Especiales	771,116.00	-188,180.38	582,935.62	582,935.62	582,935.62	0.00
a4) Seguridad Social	714,884.00	-178,004.85	536,879.15	536,879.15	496,230.66	0.00
a5) Otras Prestaciones Sociales y Económicas	289,152.00	290,231.22	579,383.22	579,383.22	579,383.22	0.00
a6) Previsiones	106,497.00	-95,148.65	11,348.35	11,348.35	11,348.35	0.00
a7) Pago de Estímulos a Servidores Públicos	23,892.00	-21,728.54	2,163.46	2,163.46	2,163.46	0.00
B. Materiales y Suministros (B=b1+b2+b3+b4+b5+b6+b7+b8+b9)	**5,251,084.00**	**-2,165,710.67**	**3,085,373.33**	**3,085,373.33**	**3,082,083.38**	**0.00**
b1) Materiales de Administración, Emisión de Documentos y Artículos	127,800.00	-60,638.77	67,161.23	67,161.23	63,871.28	0.00
b2) Alimentos y Utensilios	0.00	34,743.33	34,743.33	34,743.33	34,743.32	0.00
b3) Materias Primas y Materiales de Producción y Comercialización	4,823,860.00	-2,129,878.18	2,693,981.82	2,693,981.82	2,693,981.83	0.00
b4) Materiales y Artículos de Construcción y de Reparación	49,344.00	-20,952.23	28,391.77	28,391.77	28,391.77	0.00
b5) Productos Químicos, Farmacéuticos y de Laboratorio	0.00	1,117.76	1,117.76	1,117.76	1,117.76	0.00
b6) Combustibles, Lubricantes y Aditivos	220,080.00	-432.44	219,647.56	219,647.56	219,647.56	0.00
b7) Vestuario, Blancos, Prendas de Protección y Artículos Deportivos	0.00	0.00	0.00			0.00
b8) Materiales y Suministros Para Seguridad	0.00	3,075.70	3,075.70	3,075.70	3,075.70	0.00
b9) Herramientas, Refacciones y Accesorios Menores	30,000.00	7,254.16	37,254.16	37,254.16	37,254.16	0.00
C. Servicios Generales (C=c1+c2+c3+c4+c5+c6+c7+c8+c9)	**2,840,277.00**	**-1,244,910.05**	**1,595,366.95**	**1,595,366.95**	**1,577,918.90**	**0.00**
c1) Servicios Básicos	190,800.00	-41,022.05	149,777.95	149,777.95	145,923.90	0.00
c2) Servicios de Arrendamiento	1,051,803.00	-258,284.89	793,518.11	793,518.11	793,518.11	0.00
c3) Servicios Profesionales, Científicos, Técnicos y Otros Servicios	410,800.00	-269,588.72	141,211.28	141,211.28	141,211.28	0.00
c4) Servicios Financieros, Bancarios y Comerciales	332,042.00	-170,890.94	161,151.06	161,151.06	161,151.06	0.00
c5) Servicios de Instalación, Reparación, Mantenimiento y Conservac	213,973.00	-95,866.23	118,106.77	118,106.77	118,106.77	0.00
c6) Servicios de Comunicación Social y Publicidad	0.00	1,850.00	1,850.00	1,850.00	1,850.00	0.00
c7) Servicios de Traslado y Viáticos	270,000.00	-252,275.00	17,725.00	17,725.00	17,725.00	0.00
c8) Servicios Oficiales	120,000.00	-99,567.59	20,432.41	20,432.41	20,432.41	0.00
c9) Otros Servicios Generales	250,859.00	-59,264.63	191,594.37	191,594.37	178,000.37	0.00
D. Transferencias, Asignaciones, Subsidios y Otras Ayudas (D=d1+d2+d3+d4+d5+d6+d7+d8+d9)	0.00	0.00	0.00	0.00	0.00	0.00
d1) Transferencias Internas y Asignaciones al Sector Público			0.00			0.00
d2) Transferencias al Resto del Sector Público			0.00			0.00
d3) Subsidios y Subvenciones			0.00			0.00
d4) Ayudas Sociales			0.00			0.00
d5) Pensiones y Jubilaciones			0.00			0.00
d6) Transferencias a Fideicomisos, Mandatos y Otros Análogos			0.00			0.00
d7) Transferencias a la Seguridad Social			0.00			0.00
d8) Donativos			0.00			0.00
d9) Transferencias al Exterior			0.00			0.00
E. Bienes Muebles, Inmuebles e Intangibles	**0.00**	**41,213.80**	**41,213.80**	**41,213.80**	**41,213.80**	**0.00**
e1) Mobiliario y Equipo de Administración		9,913.80	9,913.80	9,913.80	9,913.80	0.00
e2) Mobiliario y Equipo Educacional y Recreativo			0.00			0.00
e3) Equipo e Instrumental Médico y de Laboratorio			0.00			0.00
e4) Vehículos y Equipo de Transporte			0.00			0.00
e5) Equipo de Defensa y Seguridad			0.00			0.00
e6) Maquinaria, Otros Equipos y Herramientas			0.00			0.00
e7) Activos Biológicos			0.00			0.00
e8) Bienes Inmuebles			0.00			0.00
e9) Activos Intangibles	0.00	31,300.00	31,300.00	31,300.00	31,300.00	0.00
F. Inversión Pública (F=f1+f2+f3)	0.00	0.00	0.00	0.00	0.00	0.00
f1) Obra Pública en Bienes de Dominio Público			0.00			0.00
f2) Obra Pública en Bienes Propios			0.00			0.00
f3) Proyectos Productivos y Acciones de Fomento			0.00			0.00
G. Inversiones Financieras y Otras Provisiones	0.00	0.00	0.00	0.00	0.00	0.00
g1) Inversiones Para el Fomento de Actividades Productivas			0.00			0.00
g2) Acciones y Participaciones de Capital			0.00			0.00
g3) Compra de Títulos y Valores			0.00			0.00

CASA DE LAS ARTESANIAS DEL ESTADO DE YUCATAN

Estado Analítico del Ejercicio del Presupuesto de Egresos Detallado - LDF

Clasificación por Objeto del Gasto (Capítulo y Concepto)

Del 1 de Enero al 31 de Diciembre de 2021 (b)

(PESOS)

Concepto (c)	Egresos					Subejercicio (e)
	Aprobado (d)	Ampliaciones/ (Reducciones)	Modificado	Devengado	Pagado	
g4) Concesión de Préstamos			0.00			0.00
g5) Inversiones en Fideicomisos, Mandatos y Otros Análogos			0.00			0.00
Fideicomiso de Desastres Naturales (Informativo)			0.00			0.00
g6) Otras Inversiones Financieras			0.00			0.00
g7) Provisiones para Contingencias y Otras Erogaciones Especiales			0.00			0.00
H. Participaciones y Aportaciones (H=h1+h2+h3)	0.00	0.00	0.00	0.00	0.00	0.00
h1) Participaciones			0.00			0.00
h2) Aportaciones			0.00			0.00
h3) Convenios			0.00			0.00
I. Deuda Pública (I=i1+i2+i3+i4+i5+i6+i7)	0.00	0.00	0.00	0.00	0.00	0.00
i1) Amortización de la Deuda Pública			0.00			0.00
i2) Intereses de la Deuda Pública			0.00			0.00
i3) Comisiones de la Deuda Pública			0.00			0.00
i4) Gastos de la Deuda Pública			0.00			0.00
i5) Costo por Coberturas			0.00			0.00
i6) Apoyos Financieros			0.00			0.00
i7) Adeudos de Ejercicios Fiscales Anteriores (ADEFAS)			0.00			0.00
II. Gasto Etiquetado (II=A+B+C+D+E+F+G+H+I)	**0.00**	**0.00**	**0.00**	**0.00**	**0.00**	**0.00**
A. Servicios Personales (A=a1+a2+a3+a4+a5+a6+a7)	0.00	0.00	0.00	0.00	0.00	0.00
a1) Remuneraciones al Personal de Carácter Permanente			0.00			0.00
a2) Remuneraciones al Personal de Carácter Transitorio			0.00			0.00
a3) Remuneraciones Adicionales y Especiales			0.00			0.00
a4) Seguridad Social			0.00			0.00
a5) Otras Prestaciones Sociales y Económicas			0.00			0.00
a6) Previsiones			0.00			0.00
a7) Pago de Estímulos a Servidores Públicos			0.00			0.00
B. Materiales y Suministros (B=b1+b2+b3+b4+b5+b6+b7+b8+b9)	0.00	0.00	0.00	0.00	0.00	0.00
b1) Materiales de Administración, Emisión de Documentos y Artículos Oficiales			0.00			0.00
b2) Alimentos y Utensilios			0.00			0.00
b3) Materias Primas y Materiales de Producción y Comercialización			0.00			0.00
b4) Materiales y Artículos de Construcción y de Reparación			0.00			0.00
b5) Productos Químicos, Farmacéuticos y de Laboratorio			0.00			0.00
b6) Combustibles, Lubricantes y Aditivos			0.00			0.00
b7) Vestuario, Blancos, Prendas de Protección y Artículos Deportivos			0.00			0.00
b8) Materiales y Suministros Para Seguridad			0.00			0.00
b9) Herramientas, Refacciones y Accesorios Menores			0.00			0.00
C. Servicios Generales (C=c1+c2+c3+c4+c5+c6+c7+c8+c9)	0.00	0.00	0.00	0.00	0.00	0.00
c1) Servicios Básicos			0.00			0.00
c2) Servicios de Arrendamiento			0.00			0.00
c3) Servicios Profesionales, Científicos, Técnicos y Otros Servicios			0.00			0.00
c4) Servicios Financieros, Bancarios y Comerciales			0.00			0.00
c5) Servicios de Instalación, Reparación, Mantenimiento y Conservación			0.00			0.00
c6) Servicios de Comunicación Social y Publicidad			0.00			0.00
c7) Servicios de Traslado y Viáticos			0.00			0.00
c8) Servicios Oficiales			0.00			0.00
c9) Otros Servicios Generales			0.00			0.00
D. Transferencias, Asignaciones, Subsidios y Otras Ayudas (D=d1+d2+d3+d4+d5+d6+d7+d8+d9)	0.00	0.00	0.00	0.00	0.00	0.00
d1) Transferencias Internas y Asignaciones al Sector Público			0.00			0.00
d2) Transferencias al Resto del Sector Público			0.00			0.00
d3) Subsidios y Subvenciones			0.00			0.00
d4) Ayudas Sociales			0.00			0.00
d5) Pensiones y Jubilaciones			0.00			0.00
d6) Transferencias a Fideicomisos, Mandatos y Otros Análogos			0.00			0.00
d7) Transferencias a la Seguridad Social			0.00			0.00
d8) Donativos			0.00			0.00
d9) Transferencias al Exterior			0.00			0.00

CASA DE LAS ARTESANIAS DEL ESTADO DE YUCATAN
Estado Analítico del Ejercicio del Presupuesto de Egresos Detallado - LDF
Clasificación por Objeto del Gasto (Capítulo y Concepto)
Del 1 de Enero al 31 de Diciembre de 2021 (b)
(PESOS)

Concepto (c)	Egresos					Subejercicio (e)
	Aprobado (d)	Ampliaciones/ (Reducciones)	Modificado	Devengado	Pagado	
E. Bienes Muebles, Inmuebles e Intangibles (E=e1+e2+e3+e4+e5+e6+e7+e8	0.00	0.00	0.00	0.00	0.00	0.00
e1) Mobiliario y Equipo de Administración			0.00			0.00
e2) Mobiliario y Equipo Educacional y Recreativo			0.00			0.00
e3) Equipo e Instrumental Médico y de Laboratorio			0.00			0.00
e4) Vehículos y Equipo de Transporte			0.00			0.00
e5) Equipo de Defensa y Seguridad			0.00			0.00
e6) Maquinaria, Otros Equipos y Herramientas			0.00			0.00
e7) Activos Biológicos			0.00			0.00
e8) Bienes Inmuebles			0.00			0.00
e9) Activos Intangibles			0.00			0.00
F. Inversión Pública (F=f1+f2+f3)	0.00	0.00	0.00	0.00	0.00	0.00
f1) Obra Pública en Bienes de Dominio Público			0.00			0.00
f2) Obra Pública en Bienes Propios			0.00			0.00
f3) Proyectos Productivos y Acciones de Fomento			0.00			0.00
G. Inversiones Financieras y Otras Provisiones (G=g1+g2+g3+g4+g5+g6+g7	0.00	0.00	0.00	0.00	0.00	0.00
g1) Inversiones Para el Fomento de Actividades Productivas			0.00			0.00
g2) Acciones y Participaciones de Capital			0.00			0.00
g3) Compra de Títulos y Valores			0.00			0.00
g4) Concesión de Préstamos			0.00			0.00
g5) Inversiones en Fideicomisos, Mandatos y Otros Análogos			0.00			0.00
Fideicomiso de Desastres Naturales (Informativo)			0.00			0.00
g6) Otras Inversiones Financieras			0.00			0.00
g7) Provisiones para Contingencias y Otras Erogaciones Especiales			0.00			0.00
H. Participaciones y Aportaciones (H=h1+h2+h3)	0.00	0.00	0.00	0.00	0.00	0.00
h1) Participaciones			0.00			0.00
h2) Aportaciones			0.00			0.00
h3) Convenios			0.00			0.00
I. Deuda Pública (I=i1+i2+i3+i4+i5+i6+i7)	0.00	0.00	0.00	0.00	0.00	0.00
i1) Amortización de la Deuda Pública			0.00			0.00
i2) Intereses de la Deuda Pública			0.00			0.00
i3) Comisiones de la Deuda Pública			0.00			0.00
i4) Gastos de la Deuda Pública			0.00			0.00
i5) Costo por Coberturas			0.00			0.00
i6) Apoyos Financieros			0.00			0.00
i7) Adeudos de Ejercicios Fiscales Anteriores (ADEFAS)			0.00			0.00
III. Total de Egresos (III = I + II)	**14,016,720.00**	**-3,869,377.06**	**10,147,342.94**	**10,147,342.94**	**10,085,956.45**	**0.00**

ING. GIOVANNA TRACONIS ALCOCER
DIRECTORA GENERAL

CASA DE LAS ARTESANIAS DEL ESTADO DE YUCATAN
Estado Analítico del Ejercicio del Presupuesto de Egresos Detallado - LDF
Clasificación Funcional (Finalidad y Función)
Del 1 al 31 de Diciembre de 2021 (b)
(PESOS)

Concepto (c)	Egresos					Subejercicio (e)
	Aprobado (d)	Ampliaciones/ (Reducciones)	Modificado	Devengado	Pagado	
I. Gasto No Etiquetado (I=A+B+C+D)	**1,674,383.00**	**-3,869,377.06**	**-2,194,994.06**	**1,423,265.50**	**1,420,469.21**	**-3,618,259.56**
A. Gobierno (A=a1+a2+a3+a4+a5+a6+a7+a8)	**0.00**	**0.00**	**0.00**	**0.00**	**0.00**	**0.00**
a1) Legislación			0.00			0.00
a2) Justicia			0.00			0.00
a3) Coordinación de la Política de Gobierno			0.00			0.00
a4) Relaciones Exteriores			0.00			0.00
a5) Asuntos Financieros y Hacendarios			0.00			0.00
a6) Seguridad Nacional			0.00			0.00
a7) Asuntos de Orden Público y de Seguridad Interior			0.00			0.00
a8) Otros Servicios Generales			0.00			0.00
B. Desarrollo Social (B=b1+b2+b3+b4+b5+b6+b7)	**1,674,383.00**	**-3,869,377.06**	**-2,194,994.06**	**1,423,265.50**	**1,420,469.21**	**-3,618,259.56**
b1) Protección Ambiental			0.00			0.00
b2) Vivienda y Servicios a la Comunidad			0.00			0.00
b3) Salud			0.00			0.00
b4) Recreación, Cultura y Otras Manifestaciones Sociales	1,674,383.00	-3,869,377.06	-2,194,994.06	1,423,265.50	1,420,469.21	-3,618,259.56
b5) Educación			0.00			0.00
b6) Protección Social			0.00			0.00
b7) Otros Asuntos Sociales			0.00			0.00
C. Desarrollo Económico (C=c1+c2+c3+c4+c5+c6+c7+c8+c9)	**0.00**	**0.00**	**0.00**	**0.00**	**0.00**	**0.00**
c1) Asuntos Económicos, Comerciales y Laborales en General			0.00			0.00
c2) Agropecuaria, Silvicultura, Pesca y Caza			0.00			0.00
c3) Combustibles y Energía			0.00			0.00
c4) Minería, Manufacturas y Construcción			0.00			0.00
c5) Transporte			0.00			0.00
c6) Comunicaciones			0.00			0.00
c7) Turismo			0.00			0.00
c8) Ciencia, Tecnología e Innovación			0.00			0.00
c9) Otras Industrias y Otros Asuntos Económicos			0.00			0.00
D. Otras No Clasificadas en Funciones Anteriores (D=d1+d2+d3+d4)	**0.00**	**0.00**	**0.00**	**0.00**	**0.00**	**0.00**
d1) Transacciones de la Deuda Publica / Costo Financiero de la Deuda			0.00			0.00
d2) Transferencias, Participaciones y Aportaciones Entre Diferentes Niveles y Ordenes de Gobierno			0.00			0.00
d3) Saneamiento del Sistema Financiero			0.00			0.00
d4) Adeudos de Ejercicios Fiscales Anteriores			0.00			0.00
II. Gasto Etiquetado (II=A+B+C+D)	**0.00**	**0.00**	**0.00**	**0.00**	**0.00**	**0.00**
A. Gobierno (A=a1+a2+a3+a4+a5+a6+a7+a8)	**0.00**	**0.00**	**0.00**	**0.00**	**0.00**	**0.00**
a1) Legislación			0.00			0.00
a2) Justicia			0.00			0.00
a3) Coordinación de la Política de Gobierno			0.00			0.00
a4) Relaciones Exteriores			0.00			0.00
a5) Asuntos Financieros y Hacendarios			0.00			0.00
a6) Seguridad Nacional			0.00			0.00
a7) Asuntos de Orden Público y de Seguridad Interior			0.00			0.00
a8) Otros Servicios Generales			0.00			0.00
B. Desarrollo Social (B=b1+b2+b3+b4+b5+b6+b7)	**0.00**	**0.00**	**0.00**	**0.00**	**0.00**	**0.00**
b1) Protección Ambiental			0.00			0.00
b2) Vivienda y Servicios a la Comunidad			0.00			0.00
b3) Salud			0.00			0.00
b4) Recreación, Cultura y Otras Manifestaciones Sociales			0.00			0.00
b5) Educación			0.00			0.00
b6) Protección Social			0.00			0.00

CASA DE LAS ARTESANIAS DEL ESTADO DE YUCATAN

Estado Analítico del Ejercicio del Presupuesto de Egresos Detallado - LDF

Clasificación Funcional (Finalidad y Función)

Del 1 al 31 de Diciembre de 2021 (b)

(PESOS)

Concepto (c)	Egresos					Subejercicio (e)
	Aprobado (d)	Ampliaciones/ (Reducciones)	Modificado	Devengado	Pagado	
b7) Otros Asuntos Sociales			0.00			0.00
C. Desarrollo Económico (C=c1+c2+c3+c4+c5+c6+c7+c8+c9)	**0.00**	**0.00**	**0.00**	**0.00**	**0.00**	**0.00**
c1) Asuntos Económicos, Comerciales y Laborales en General			0.00			0.00
c2) Agropecuaria, Silvicultura, Pesca y Caza			0.00			0.00
c3) Combustibles y Energía			0.00			0.00
c4) Minería, Manufacturas y Construcción			0.00			0.00
c5) Transporte			0.00			0.00
c6) Comunicaciones			0.00			0.00
c7) Turismo			0.00			0.00
c8) Ciencia, Tecnología e Innovación			0.00			0.00
c9) Otras Industrias y Otros Asuntos Económicos			0.00			0.00
D. Otras No Clasificadas en Funciones Anteriores (D=d1+d2+d3+d4)	**0.00**	**0.00**	**0.00**	**0.00**	**0.00**	**0.00**
d1) Transacciones de la Deuda Publica / Costo Financiero de la Deuda			0.00			0.00
d2) Transferencias, Participaciones y Aportaciones Entre Diferentes Niveles y Ordenes de Gobierno			0.00			0.00
d3) Saneamiento del Sistema Financiero			0.00			0.00
d4) Adeudos de Ejercicios Fiscales Anteriores			0.00			0.00
III. Total de Egresos (III = I + II)	**1,674,383.00**	**-3,869,377.06**	**-2,194,994.06**	**775,443.40**	**788,671.80**	**-2,970,437.46**

ING. GIOVANNA TRACONIS ALCOCER
DIRECTORA GENERAL

CASA DE LAS ARTESANIAS DEL ESTADO DE YUCATAN
Estado Analítico del Ejercicio del Presupuesto de Egresos Detallado - LDF
Clasificación Funcional (Finalidad y Función)
Del 1 de Enero al 31 de Diciembre de 2021 (b)
(PESOS)

Concepto (c)	Egresos					Subejercicio (e)
	Aprobado (d)	Ampliaciones/ (Reducciones)	Modificado	Devengado	Pagado	
I. Gasto No Etiquetado (I=A+B+C+D)	**14,016,720.00**	**-3,869,377.06**	**10,147,342.94**	**10,147,342.94**	**10,085,956.45**	**0.00**
A. Gobierno (A=a1+a2+a3+a4+a5+a6+a7+a8)	**0.00**	**0.00**	**0.00**	**0.00**	**0.00**	**0.00**
a1) Legislación			0.00			0.00
a2) Justicia			0.00			0.00
a3) Coordinación de la Política de Gobierno			0.00			0.00
a4) Relaciones Exteriores			0.00			0.00
a5) Asuntos Financieros y Hacendarios			0.00			0.00
a6) Seguridad Nacional			0.00			0.00
a7) Asuntos de Orden Público y de Seguridad Interior			0.00			0.00
a8) Otros Servicios Generales			0.00			0.00
B. Desarrollo Social (B=b1+b2+b3+b4+b5+b6+b7)	**14,016,720.00**	**-3,869,377.06**	**10,147,342.94**	**10,147,342.94**	**10,085,956.45**	**0.00**
b1) Protección Ambiental			0.00			0.00
b2) Vivienda y Servicios a la Comunidad			0.00			0.00
b3) Salud			0.00			0.00
b4) Recreación, Cultura y Otras Manifestaciones Sociales	14,016,720.00	-3,869,377.06	10,147,342.94	10,147,342.94	10,085,956.45	0.00
b5) Educación			0.00			0.00
b6) Protección Social			0.00			0.00
b7) Otros Asuntos Sociales			0.00			0.00
C. Desarrollo Económico (C=c1+c2+c3+c4+c5+c6+c7+c8+c9)	**0.00**	**0.00**	**0.00**	**0.00**	**0.00**	**0.00**
c1) Asuntos Económicos, Comerciales y Laborales en General			0.00			0.00
c2) Agropecuaria, Silvicultura, Pesca y Caza			0.00			0.00
c3) Combustibles y Energía			0.00			0.00
c4) Minería, Manufacturas y Construcción			0.00			0.00
c5) Transporte			0.00			0.00
c6) Comunicaciones			0.00			0.00
c7) Turismo			0.00			0.00
c8) Ciencia, Tecnología e Innovación			0.00			0.00
c9) Otras Industrias y Otros Asuntos Económicos			0.00			0.00
D. Otras No Clasificadas en Funciones Anteriores (D=d1+d2+d3+d4)	**0.00**	**0.00**	**0.00**	**0.00**	**0.00**	**0.00**
d1) Transacciones de la Deuda Publica / Costo Financiero de la Deuda			0.00			0.00
d2) Transferencias, Participaciones y Aportaciones Entre Diferentes Niveles y Ordenes de Gobierno			0.00			0.00
d3) Saneamiento del Sistema Financiero			0.00			0.00
d4) Adeudos de Ejercicios Fiscales Anteriores			0.00			0.00
II. Gasto Etiquetado (II=A+B+C+D)	**0.00**	**0.00**	**0.00**	**0.00**	**0.00**	**0.00**
A. Gobierno (A=a1+a2+a3+a4+a5+a6+a7+a8)	**0.00**	**0.00**	**0.00**	**0.00**	**0.00**	**0.00**
a1) Legislación			0.00			0.00
a2) Justicia			0.00			0.00
a3) Coordinación de la Política de Gobierno			0.00			0.00
a4) Relaciones Exteriores			0.00			0.00
a5) Asuntos Financieros y Hacendarios			0.00			0.00
a6) Seguridad Nacional			0.00			0.00
a7) Asuntos de Orden Público y de Seguridad Interior			0.00			0.00
a8) Otros Servicios Generales			0.00			0.00
B. Desarrollo Social (B=b1+b2+b3+b4+b5+b6+b7)	**0.00**	**0.00**	**0.00**	**0.00**	**0.00**	**0.00**
b1) Protección Ambiental			0.00			0.00
b2) Vivienda y Servicios a la Comunidad			0.00			0.00
b3) Salud			0.00			0.00
b4) Recreación, Cultura y Otras Manifestaciones Sociales			0.00			0.00
b5) Educación			0.00			0.00
b6) Protección Social			0.00			0.00

CASA DE LAS ARTESANIAS DEL ESTADO DE YUCATAN

Estado Analítico del Ejercicio del Presupuesto de Egresos Detallado - LDF

Clasificación Funcional (Finalidad y Función)

Del 1 de Enero al 31 de Diciembre de 2021 (b)

(PESOS)

Concepto (c)	Egresos					Subejercicio (e)
	Aprobado (d)	Ampliaciones/ (Reducciones)	Modificado	Devengado	Pagado	
b7) Otros Asuntos Sociales			0.00			0.00
C. Desarrollo Económico (C=c1+c2+c3+c4+c5+c6+c7+c8+c9)	**0.00**	**0.00**	**0.00**	**0.00**	**0.00**	**0.00**
c1) Asuntos Económicos, Comerciales y Laborales en General			0.00			0.00
c2) Agropecuaria, Silvicultura, Pesca y Caza			0.00			0.00
c3) Combustibles y Energía			0.00			0.00
c4) Minería, Manufacturas y Construcción			0.00			0.00
c5) Transporte			0.00			0.00
c6) Comunicaciones			0.00			0.00
c7) Turismo			0.00			0.00
c8) Ciencia, Tecnología e Innovación			0.00			0.00
c9) Otras Industrias y Otros Asuntos Económicos			0.00			0.00
D. Otras No Clasificadas en Funciones Anteriores (D=d1+d2+d3+d4)	**0.00**	**0.00**	**0.00**	**0.00**	**0.00**	**0.00**
d1) Transacciones de la Deuda Publica / Costo Financiero de la Deuda			0.00			0.00
d2) Transferencias, Participaciones y Aportaciones Entre Diferentes Niveles y Ordenes de Gobierno			0.00			0.00
d3) Saneamiento del Sistema Financiero			0.00			0.00
d4) Adeudos de Ejercicios Fiscales Anteriores			0.00			0.00
III. Total de Egresos (III = I + II)	**14,016,720.00**	**-3,869,377.06**	**10,147,342.94**	**4,449,895.58**	**4,423,089.61**	**5,697,447.36**

ING. GIOVANNA TRACONIS ALCOCER
DIRECTORA GENERAL

CASA DE LAS ARTESANIAS DEL ESTADO DE YUCATAN
Indicadores de Postura Fiscal
Del 1 al 31 de Diciembre de 2021

Concepto	Estimado	Devengado	Pagado [3]
I. Ingresos Presupuestarios (I=1+2)	1,674,383.00	1,366,776.18	1,297,700.46
1. Ingresos del Gobierno de la Entidad Federativa [1]	0.00	0.00	0.00
2. Ingresos del Sector Paraestatal [1]	1,674,383.00	1,366,776.18	1,297,700.46
II. Egresos Presupuestarios (II=3+4)	1,674,383.00	1,423,265.50	1,420,469.21
3. Egresos del Gobierno de la Entidad Federativa [2]	0.00	0.00	0.00
4. Egresos del Sector Paraestatal [2]	1,674,383.00	1,423,265.50	1,420,469.21
III. Balance Presupuestario (Superávit o Déficit) (III = I - II)	0.00	-56,489.32	-122,768.75

Concepto	Estimado	Devengado	Pagado [3]
III. Balance presupuestario (Superávit o Déficit)	0.00	-56,489.32	-122,768.75
IV. Intereses, Comisiones y Gastos de la Deuda	0.00	0.00	0.00
V. Balance Primario (Superávit o Déficit) (V= III - IV)	0.00	-56,489.32	-122,768.75

Concepto	Estimado	Devengado	Pagado [3]
A. Financiamiento	0.00	0.00	0.00
B. Amortización de la deuda	0.00	0.00	0.00
C. Financiamiento neto (C = A - B)	0.00	0.00	0.00

1. Los Ingresos que se presentan son los ingresos presupuestarios totales sin incluir los ingresos por financiamientos. Los Ingresos del Gobierno de la Entidad Federativa corresponden a los del Poder Ejecutivo, Legislativo Judicial y Autónomos

2. Los egresos que se presentan son los egresos presupuestarios totales sin incluir los egresos por amortización. Los egresos del Gobierno de la Entidad Federativa corresponden a los del Poder Ejecutivo, Legislativo, Judicial y Órganos Autónomos

3. Para Ingresos se reportan los ingresos recaudados; para egresos se reportan los egresos pagados

ING. GIOVANNA TRACONIS ALCOCER
DIRECTORA GENERAL

CASA DE LAS ARTESANIAS DEL ESTADO DE YUCATAN
Indicadores de Postura Fiscal
Del 1 de Enero al 31 de Diciembre de 2021

Concepto	Estimado	Devengado	Pagado [3]
I. Ingresos Presupuestarios (I=1+2)	14,016,720.00	9,099,814.52	9,013,986.70
1. Ingresos del Gobierno de la Entidad Federativa [1]	0.00	0.00	0.00
2. Ingresos del Sector Paraestatal [1]	14,016,720.00	9,099,814.52	9,013,986.70
II. Egresos Presupuestarios (II=3+4)	14,016,720.00	10,147,342.94	10,085,956.45
3. Egresos del Gobierno de la Entidad Federativa [2]	0.00	0.00	0.00
4. Egresos del Sector Paraestatal [2]	14,016,720.00	10,147,342.94	10,085,956.45
III. Balance Presupuestario (Superávit o Déficit) (III = I - II)	0.00	-1,047,528.42	-1,071,969.75

Concepto	Estimado	Devengado	Pagado [3]
III. Balance presupuestario (Superávit o Déficit)	0.00	-1,047,528.42	-1,071,969.75
IV. Intereses, Comisiones y Gastos de la Deuda	0.00	0.00	0.00
V. Balance Primario (Superávit o Déficit) (V= III - IV)	0.00	-1,047,528.42	-1,071,969.75

Concepto	Estimado	Devengado	Pagado [3]
A. Financiamiento	0.00	0.00	0.00
B. Amortización de la deuda	0.00	0.00	0.00
C. Financiamiento neto (C = A - B)	0.00	0.00	0.00

1. Los Ingresos que se presentan son los ingresos presupuestarios totales sin incluir los ingresos por financiamientos. Los Ingresos del Gobierno de la Entidad Federativa corresponden a los del Poder Ejecutivo, Legislativo Judicial y Autónomos

2. Los egresos que se presentan son los egresos presupuestarios totales sin incluir los egresos por amortización. Los egresos del Gobierno de la Entidad Federativa corresponden a los del Poder Ejecutivo, Legislativo, Judicial y Órganos Autónomos

3. Para Ingresos se reportan los ingresos recaudados; para egresos se reportan los egresos pagados

ING. GIOVANNA TRACONIS ALCOCER
DIRECTORA GENERAL

Cuenta Pública 2021
Endeudamiento Neto
Acumulado del 1 al 31 de diciembre de 2021
Pesos
Ente Público: CASA DE LAS ARTESANIAS DEL ESTADO DE YUCATAN

Identificación de Crédito o Instrumento	Colocación A	Amortización B	Endeudamiento Neto C = A - B
NO APLICA			

Bajo protesta de decir verdad declaramos que los Estados Financieros y sus Notas son razonablemente correctos y responsabilidad del emisor.

ING. GIOVANNA TRACONIS ALCOCER
DIRECTORA GENERAL

Cuenta Pública 2020
Intereses de la deuda
Acumulado del 1 al 31 de diciembre de 2021
Pesos
Casa de las Artesanias del Estado de Yucatán

Identificación de Crédito o Instrumento	Devengado	Pagado
Créditos Bancarios	N/A	N/A
Total Créditos Bancarios	N/A	N/A
Otros Instrumentos de Deuda	N/A	N/A
Total Otros Instrumentos de Deuda	N/A	N/A
TOTAL	N/A	N/A

Bajo protesta de decir la verdad declaramos que los Estados Financieros y sus notas son razonablemente correctos y responsabilidad del emisor.

ING. GIOVANNA TRACONIS ALCOCER
DIRECTORA GENERAL

CASA DE LAS ARTESANIAS DEL ESTADO DE YUCATAN
Gasto por Categoría Programática
Del 1 al 31 de Diciembre de 2021

Concepto	Egresos					Subejercicio
	Aprobado	Ampliaciones/ (Reducciones)	Modificado	Devengado	Pagado	
	1	2	3 = (1 + 2)	4	5	6 = (3 - 4)
Programas	**1,674,383.00**	**-3,869,377.06**	**-2,194,994.06**	**1,423,265.50**	**1,420,469.21**	**-3,618,259.56**
Subsidios: Sector Social y Privado o Entidades Federativas y Municipios	**0.00**	**0.00**	**0.00**	**0.00**	**0.00**	**0.00**
Sujetos a Reglas de Operación	0.00	0.00	0.00	0.00	0.00	0.00
Otros Subsidios	0.00	0.00	0.00	0.00	0.00	0.00
Desempeño de las Funciones	**1,622,016.00**	**-3,836,302.34**	**-2,214,286.34**	**1,217,376.63**	**1,193,602.76**	**-3,431,662.97**
Prestación de Servicios Públicos	0.00	0.00	0.00	0.00	0.00	0.00
Provisión de Bienes Públicos	0.00	0.00	0.00	0.00	0.00	0.00
Planeación, seguimiento y evaluación de políticas públicas	0.00	0.00	0.00	0.00	0.00	0.00
Promoción y fomento	1,622,016.00	-3,836,302.34	-2,214,286.34	1,217,376.63	1,193,602.76	-3,431,662.97
Regulación y supervisión	0.00	0.00	0.00	0.00	0.00	0.00
Funciones de las Fuerzas Armadas (Únicamente Gobierno Federal)	0.00	0.00	0.00	0.00	0.00	0.00
Específicos	0.00	0.00	0.00	0.00	0.00	0.00
Proyectos de Inversión	0.00	0.00	0.00	0.00	0.00	0.00
Administrativos y de Apoyo	**52,367.00**	**-33,074.72**	**19,292.28**	**205,888.87**	**226,866.45**	**-186,596.59**
Apoyo al proceso presupuestario y para mejorar la eficiencia institucional	52,367.00	-33,074.72	19,292.28	205,888.87	226,866.45	-186,596.59
Apoyo a la función pública y al mejoramiento de la gestión	0.00	0.00	0.00	0.00	0.00	0.00
Operaciones ajenas	0.00	0.00	0.00	0.00	0.00	0.00
Compromisos	**0.00**	**0.00**	**0.00**	**0.00**	**0.00**	**0.00**
Obligaciones de cumplimiento de resolución jurisdiccional	0.00	0.00	0.00	0.00	0.00	0.00
Desastres Naturales	0.00	0.00	0.00	0.00	0.00	0.00
Obligaciones	**0.00**	**0.00**	**0.00**	**0.00**	**0.00**	**0.00**
Pensiones y jubilaciones	0.00	0.00	0.00	0.00	0.00	0.00
Aportaciones a la seguridad social	0.00	0.00	0.00	0.00	0.00	0.00
Aportaciones a fondos de estabilización	0.00	0.00	0.00	0.00	0.00	0.00
Aportaciones a fondos de inversión y reestructura de pensiones	0.00	0.00	0.00	0.00	0.00	0.00
Programas de Gasto Federalizado (Gobierno Federal)	**0.00**	**0.00**	**0.00**	**0.00**	**0.00**	**0.00**
Gasto Federalizado	0.00	0.00	0.00	0.00	0.00	0.00
Participaciones a entidades federativas y municipios	0.00	0.00	0.00	0.00	0.00	0.00
Costo financiero, deuda o apoyos a deudores y ahorradores de la banca	0.00	0.00	0.00	0.00	0.00	0.00
Adeudos de ejercicios fiscales anteriores	0.00	0.00	0.00	0.00	0.00	0.00
Total del Gasto	**1,674,383.00**	**-3,869,377.06**	**-2,194,994.06**	**1,423,265.50**	**1,420,469.21**	**-3,618,259.56**

ING. GIOVANNA TRACONIS ALCOCER
DIRECTORA GENERAL

Cuenta Pública 2021

Programas y Proyectos de Inversión

Al 31 de diciembre de 2021

(Pesos)

Ente Público: CASA DE LAS ARTESANIAS DEL ESTADO DE YUCATAN

« NO APLICA »

Bajo protesta de decir verdad declaramos que los Estados Financieros y sus notas son razonablemente correctos y responsabilidad del emisor.

ING. GIOVANNA TRACONIS ALCOCER
DIRECTORA GENERAL

Cuenta Pública 2021

Indicadores de Resultados

Al 31 de diciembre del 2021

Ente Público: CASA DE LAS ARTESANÍAS DEL ESTADO DE YUCATÁN

INDICADOR	SEPTIEMBRE
Porcentaje del presupuesto ejercido	71.96%
Porcentaje del presupuesto del poder ejecutivo ejercido en gasto corriente	N/A
Porcentaje del presupuesto en gasto corriente ejercido en servicios personales	38.71%
Porcentaje de presupuesto en gasto corriente ejercido en servicios generales	11.38%
Porcentaje de presupuesto en gato corriente ejercido en materiales y suministros	22.01%
Porcentaje de presupuesto en gasto corriente ejercido en subsidios y ayudas	N/A
Porcentaje de concursos realizados	N/A
Variación porcentual de eventos realizados	N/A
Promedio de participaciones en los eventos organizados	N/A
Porcentaje de participantes que evalúan satisfactoriamente los eventos realizados	N/A
Porcentaje de materia prima otorgados a la población de 18 a 90 años	N/A
Porcentaje de artesanos beneficiados en las convocatorias emitidas	N/A
Porcentaje de participaciones que evalúan satisfactoriamente los servicios de entrega del apoyo en especie	N/A
Porcentaje de actividades de vinculación realizadas	N/A
Porcentaje de artesanos beneficiados de las gestiones de vinculación	N/A
Porcentaje total de niños y jóvenes beneficiados	N/A
Porcentaje total de convenios celebrados	N/A

Bajo protesta de decir verdad declaramos que los Estados Financieros y sus Notas son razonablemente correctos y responsabilidad del emisor.

CASA DE LAS ARTESANIAS DEL ESTADO DE YUCATAN

Estado de Situación Financiera Detallado - LDF

Al 31 de diciembre de 2020 y al 31 de Diciembre de 2021 (b)

(PESOS)

Concepto (c)	2021 (d)	31 de diciembre de 2020 (e)
ACTIVO		
Activo Circulante		
a. Efectivo y Equivalentes (a=a1+a2+a3+a4+a5+a6+a7)	703,045.24	1,129,255.65
a1) Efectivo	13,000.00	16,500.00
a2) Bancos/Tesorería	690,045.24	1,112,755.65
a3) Bancos/Dependencias y Otros	0.00	0.00
a4) Inversiones Temporales (Hasta 3 meses)	0.00	0.00
a5) Fondos con Afectación Específica	0.00	0.00
a6) Depósitos de Fondos de Terceros en Garantía y/o Administración	0.00	0.00
a7) Otros Efectivos y Equivalentes	0.00	0.00
b. Derechos a Recibir Efectivo o Equivalentes (b=b1+b2+b3+b4+b5+b6+b7)	425,159.45	311,483.27
b1) Inversiones Financieras de Corto Plazo	0.00	0.00
b2) Cuentas por Cobrar a Corto Plazo	106,120.87	10,690.57
b3) Deudores Diversos por Cobrar a Corto Plazo	79,503.03	119,485.77
b4) Ingresos por Recuperar a Corto Plazo	0.00	0.00
b5) Deudores por Anticipos de la Tesorería a Corto Plazo	0.00	0.00
b6) Préstamos Otorgados a Corto Plazo	0.00	0.00
b7) Otros Derechos a Recibir Efectivo o Equivalentes a Corto Plazo	239,535.55	181,306.93
c. Derechos a Recibir Bienes o Servicios (c=c1+c2+c3+c4+c5)	35,618.06	0.00
c1) Anticipo a Proveedores por Adquisición de Bienes y Prestación de Servicios a Corto Plazo	400.00	0.00
c2) Anticipo a Proveedores por Adquisición de Bienes Inmuebles y Muebles a Corto Plazo	0.00	0.00
c3) Anticipo a Proveedores por Adquisición de Bienes Intangibles a Corto Plazo	0.00	0.00
c4) Anticipo a Contratistas por Obras Públicas a Corto Plazo	0.00	0.00
c5) Otros Derechos a Recibir Bienes o Servicios a Corto Plazo	35,218.06	0.00
d. Inventarios (d=d1+d2+d3+d4+d5)	1,723,359.20	2,020,553.98
d1) Inventario de Mercancías para Venta	1,723,359.20	2,020,553.98
d2) Inventario de Mercancías Terminadas	0.00	0.00
d3) Inventario de Mercancías en Proceso de Elaboración	0.00	0.00
d4) Inventario de Materias Primas, Materiales y Suministros para Producción	0.00	0.00
d5) Bienes en Tránsito	0.00	0.00
e. Almacenes	0.00	0.00
f. Estimación por Pérdida o Deterioro de Activos Circulantes (f=f1+f2)	0.00	0.00
f1) Estimaciones para Cuentas Incobrables por Derechos a Recibir Efectivo o Equivalentes	0.00	0.00
f2) Estimación por Deterioro de Inventarios	0.00	0.00
g. Otros Activos Circulantes (g=g1+g2+g3+g4)	0.00	0.00
g1) Valores en Garantía	0.00	0.00
g2) Bienes en Garantía (excluye depósitos de fondos)	0.00	0.00
g3) Bienes Derivados de Embargos, Decomisos, Aseguramientos y Dación en Pago	0.00	0.00
g4) Adquisición con Fondos de Terceros	0.00	0.00
IA. Total de Activos Circulantes (IA = a + b + c + d + e + f + g)	2,887,181.95	3,461,292.90
Activo No Circulante		
a. Inversiones Financieras a Largo Plazo	0.00	0.00
b. Derechos a Recibir Efectivo o Equivalentes a Largo Plazo	0.00	0.00
c. Bienes Inmuebles, Infraestructura y Construcciones en Proceso	0.00	0.00

Concepto (c)	2021 (d)	31 de diciembre de 2020 (e)
PASIVO		
Pasivo Circulante		
a. Cuentas por Pagar a Corto Plazo (a=a1+a2+a3+a4+a5+a6+a7+a8+a9)	3,366,898.54	3,237,575.09
a1) Servicios Personales por Pagar a Corto Plazo	40,739.14	0.00
a2) Proveedores por Pagar a Corto Plazo	48,120.94	39,509.99
a3) Contratistas por Obras Públicas por Pagar a Corto Plazo	0.00	0.00
a4) Participaciones y Aportaciones por Pagar a Corto Plazo	0.00	0.00
a5) Transferencias Otorgadas por Pagar a Corto Plazo	850,000.00	850,000.00
a6) Intereses, Comisiones y Otros Gastos de la Deuda Pública por Pagar a Corto Plazo	0.00	0.00
a7) Retenciones y Contribuciones por Pagar a Corto Plazo	2,401,946.68	2,347,325.10
a8) Devoluciones de la Ley de Ingresos por Pagar a Corto Plazo	0.00	0.00
a9) Otras Cuentas por Pagar a Corto Plazo	26,091.78	740.00
b. Documentos por Pagar a Corto Plazo (b=b1+b2+b3)	0.00	0.00
b1) Documentos Comerciales por Pagar a Corto Plazo	0.00	0.00
b2) Documentos con Contratistas por Obras Públicas por Pagar a Corto Plazo	0.00	0.00
b3) Otros Documentos por Pagar a Corto Plazo	0.00	0.00
c. Porción a Corto Plazo de la Deuda Pública a Largo Plazo (c=c1+c2)	0.00	0.00
c1) Porción a Corto Plazo de la Deuda Pública	0.00	0.00
c2) Porción a Corto Plazo de Arrendamiento Financiero	0.00	0.00
d. Títulos y Valores a Corto Plazo	0.00	0.00
e. Pasivos Diferidos a Corto Plazo (e=e1+e2+e3)	34,211.99	105,289.51
e1) Ingresos Cobrados por Adelantado a Corto Plazo	34,211.99	32,087.99
e2) Intereses Cobrados por Adelantado a Corto Plazo	0.00	0.00
e3) Otros Pasivos Diferidos a Corto Plazo	0.00	73,201.52
f. Fondos y Bienes de Terceros en Garantía y/o Administración a Corto Plazo (f=f1+f2+f3+f4+f5+f6)	0.00	0.00
f1) Fondos en Garantía a Corto Plazo	0.00	0.00
f2) Fondos en Administración a Corto Plazo	0.00	0.00
f3) Fondos Contingentes a Corto Plazo	0.00	0.00
f4) Fondos de Fideicomisos, Mandatos y Contratos Análogos a Corto Plazo	0.00	0.00
f5) Otros Fondos de Terceros en Garantía y/o Administración a Corto Plazo	0.00	0.00
f6) Valores y Bienes en Garantía a Corto Plazo	0.00	0.00
g. Provisiones a Corto Plazo (g=g1+g2+g3)	0.00	0.00
g1) Provisión para Demandas y Juicios a Corto Plazo	0.00	0.00
g2) Provisión para Contingencias a Corto Plazo	0.00	0.00
g3) Otras Provisiones a Corto Plazo	0.00	0.00
h. Otros Pasivos a Corto Plazo (h=h1+h2+h3)	0.00	0.00
h1) Ingresos por Clasificar	0.00	0.00
h2) Recaudación por Participar	0.00	0.00
h3) Otros Pasivos Circulantes	0.00	0.00
IIA. Total de Pasivos Circulantes (IIA = a + b + c + d + e + f + g + h)	3,401,110.53	3,342,864.60
Pasivo No Circulante		
a. Cuentas por Pagar a Largo Plazo	1,204,980.58	302,117.83
b. Documentos por Pagar a Largo Plazo	0.00	0.00
c. Deuda Pública a Largo Plazo	0.00	0.00

CASA DE LAS ARTESANIAS DEL ESTADO DE YUCATAN

Estado de Situación Financiera Detallado - LDF

Al 31 de diciembre de 2020 y al 31 de Diciembre de 2021 (b)

(PESOS)

d. Bienes Muebles	2,349,474.61	2,568,531.91
e. Activos Intangibles	582,509.67	483,184.35
f. Depreciación, Deterioro y Amortización Acumulada de Bienes	-2,556,272.15	-2,408,301.68
g. Activos Diferidos	160,945.78	0.00
h. Estimación por Pérdida o Deterioro de Activos no Circulantes	0.00	0.00
i. Otros Activos no Circulantes	0.00	0.00
IB. Total de Activos No Circulantes (IB = a + b + c + d + e + f + g + h + i)	536,657.91	643,414.58
I. Total del Activo (I = IA + IB)	3,423,839.86	4,104,707.48

d. Pasivos Diferidos a Largo Plazo	0.00	0.00
e. Fondos y Bienes de Terceros en Garantía y/o en Administración a Largo Plazo	0.00	0.00
f. Provisiones a Largo Plazo	0.00	0.00
IIB. Total de Pasivos No Circulantes (IIB = a + b + c + d + e + f)	1,204,980.58	302,117.83
II. Total del Pasivo (II = IIA + IIB)	4,606,091.11	3,644,982.43
HACIENDA PÚBLICA/PATRIMONIO		
IIIA. Hacienda Pública/Patrimonio Contribuido (IIIA = a + b + c)	289,666.06	289,666.06
a. Aportaciones	279,196.06	279,196.06
b. Donaciones de Capital	0.00	0.00
c. Actualización de la Hacienda Pública/Patrimonio	10,470.00	10,470.00
IIIB. Hacienda Pública/Patrimonio Generado (IIIB = a + b + c + d + e)	-1,471,917.31	170,058.99
a. Resultados del Ejercicio (Ahorro/ Desahorro)	-1,154,620.82	-1,449,048.89
b. Resultados de Ejercicios Anteriores	170,058.99	1,619,107.88
c. Revalúos	0.00	0.00
d. Reservas	0.00	0.00
e. Rectificaciones de Resultados de Ejercicios Anteriores	-487,355.48	0.00
IIIC. Exceso o Insuficiencia en la Actualización de la Hacienda Pública/Patrimonio (IIIC=a+b)	0.00	0.00
a. Resultado por Posición Monetaria	0.00	0.00
b. Resultado por Tenencia de Activos no Monetarios	0.00	0.00
III. Total Hacienda Pública/Patrimonio (III = IIIA + IIIB + IIIC)	-1,182,251.25	459,725.05
IV. Total del Pasivo y Hacienda Pública/Patrimonio (IV = II + III)	3,423,839.86	4,104,707.48

ING. GIOVANNA TRACONIS ALCOCER
DIRECTORA GENERAL

CASA DE LAS ARTESANIAS DEL ESTADO DE YUCATAN

Informe Analítico de la Deuda Pública y Otros Pasivos - LDF

Del 1 de Enero al 31 de Diciembre de 2021 (b)

(PESOS)

Denominación de la Deuda Pública y Otros Pasivos (c)	Saldo al 31 de diciembre de 2020 (d)	Disposiciones del Periodo (e)	Amortizaciones del Periodo (f)	Revaluaciones, Reclasificaciones y Otros Ajustes (g)	Saldo Final del Periodo (h) h=d+e-f+g	Pago de Intereses del Periodo (i)	Pago de Comisiones y demás costos asociados durante el Periodo (j)
1. Deuda Pública (1=A+B)	**0.00**	**0.00**	**0.00**	**0.00**	**0.00**	**0.00**	**0.00**
A. Corto Plazo (A=a1+a2+a3)	**0.00**	**0.00**	**0.00**	**0.00**	**0.00**	**0.00**	**0.00**
a1) Instituciones de Crédito	0.00	0.00	0.00	0.00	0.00	0.00	0.00
a2) Títulos y Valores	0.00	0.00	0.00	0.00	0.00	0.00	0.00
a3) Arrendamientos Financieros	0.00	0.00	0.00	0.00	0.00	0.00	0.00
B. Largo Plazo (B=b1+b2+b3)	**0.00**	**0.00**	**0.00**	**0.00**	**0.00**	**0.00**	**0.00**
b1) Instituciones de Crédito	0.00	0.00	0.00	0.00	0.00	0.00	0.00
b2) Títulos y Valores	0.00	0.00	0.00	0.00	0.00	0.00	0.00
b3) Arrendamientos Financieros	0.00	0.00	0.00	0.00	0.00	0.00	0.00
2. Otros Pasivos	**3,644,982.43**				**4,606,091.11**		
3. Total de la Deuda Pública y Otros Pasivos	**3,644,982.43**	**0.00**	**0.00**	**0.00**	**4,606,091.11**	**0.00**	**0.00**
4. Deuda Contingente 1 (informativo)	**0.00**	**0.00**	**0.00**	**0.00**	**0.00**	**0.00**	**0.00**
A. Deuda Contingente 1	0.00	0.00	0.00	0.00	0.00	0.00	0.00
B. Deuda Contingente 2	0.00	0.00	0.00	0.00	0.00	0.00	0.00
C. Deuda Contingente XX	0.00	0.00	0.00	0.00	0.00	0.00	0.00
5. Valor de Instrumentos Bono Cupón Cero 2 (Informativo)	**0.00**	**0.00**	**0.00**	**0.00**	**0.00**	**0.00**	**0.00**
A. Instrumento Bono Cupón Cero 1	0.00	0.00	0.00	0.00	0.00	0.00	0.00
B. Instrumento Bono Cupón Cero 2	0.00	0.00	0.00	0.00	0.00	0.00	0.00
C. Instrumento Bono Cupón Cero XX	0.00	0.00	0.00	0.00	0.00	0.00	0.00

1. Se refiere a cualquier Financiamiento sin fuente o garantía de pago definida, que sea asumida de manera solidaria o subsidiaria por las Entidades Federativas con sus Municipios,
2. Se refiere al valor del Bono Cupón Cero que respalda el pago de los créditos asociados al mismo (Activo).

Obligaciones a Corto Plazo (k)	Monto Contratado (l)	Plazo Pactado (m)	Tasa de Interés (n)	Comisiones y Costos Relacionados (o)	Tasa Efectiva (p)
6. Obligaciones a Corto Plazo (Informativo)	**0.00**	**0.00**	**0.00**	**0.00**	**0.00**
A. Crédito 1	0.00	0.00	0.00	0.00	0.00
B. Crédito 2	0.00	0.00	0.00	0.00	0.00
C. Crédito XX	0.00	0.00	0.00	0.00	0.00

ING. GIOVANNA TRACONIS ALCOCER
DIRECTORA GENERAL

CASA DE LAS ARTESANIAS DEL ESTADO DE YUCATAN
Balance Presupuestario - LDF
Del 1 de Enero al 31 de Diciembre de 2021 (b)
(PESOS)

Concepto (c)	Estimado/ Aprobado (d)	Devengado	Recaudado/ Pagado
A. Ingresos Totales (A = A1+A2+A3)	**14,016,720.00**	**9,099,814.52**	**9,013,986.70**
A1. Ingresos de Libre Disposición	14,016,720.00	9,099,814.52	9,013,986.70
A2. Transferencias Federales Etiquetadas			
A3. Financiamiento Neto	0.00	0.00	0.00
B. Egresos Presupuestarios[1] (B = B1+B2)	**14,016,720.00**	**10,147,342.94**	**10,085,956.45**
B1. Gasto No Etiquetado (sin incluir Amortización de la Deuda Pública)	14,016,720.00	10,147,342.94	10,085,956.45
B2. Gasto Etiquetado (sin incluir Amortización de la Deuda Pública)			
C. Remanentes del Ejercicio Anterior (C = C1 + C2)		**1,047,528.42**	**1,071,969.75**
C1. Remanentes de Ingresos de Libre Disposición aplicados en el periodo		1,047,528.42	1,071,969.75
C2. Remanentes de Transferencias Federales Etiquetadas aplicados en el periodo			
I. Balance Presupuestario (I = A – B + C)	**0.00**	**0.00**	**0.00**
II. Balance Presupuestario sin Financiamiento Neto (II = I - A3)	**0.00**	**0.00**	**0.00**
III. Balance Presupuestario sin Financiamiento Neto y sin Remanentes del Ejercicio Anterior (III= II - C)	**0.00**	**-1,047,528.42**	**-1,071,969.75**

Concepto	Aprobado	Devengado	Pagado
E. Intereses, Comisiones y Gastos de la Deuda (E = E1+E2)	**0.00**	**0.00**	**0.00**
E1. Intereses, Comisiones y Gastos de la Deuda con Gasto No Etiquetado			
E2. Intereses, Comisiones y Gastos de la Deuda con Gasto Etiquetado			
IV. Balance Primario (IV = III - E)	**0.00**	**-1,047,528.42**	**-1,071,969.75**

Concepto	Estimado/ Aprobado	Devengado	Recaudado/ Pagado
F. Financiamiento (F = F1 + F2)	**0.00**	**0.00**	**0.00**
F1. Financiamiento con Fuente de Pago de Ingresos de Libre Disposición			
F2. Financiamiento con Fuente de Pago de Transferencias Federales Etiquetadas			
G. Amortización de la Deuda (G = G1 + G2)	**0.00**	**0.00**	**0.00**
G1. Amortización de la Deuda Pública con Gasto No Etiquetado			
G2. Amortización de la Deuda Pública con Gasto Etiquetado			
A3. Financiamiento Neto (A3 = F – G)	**0.00**	**0.00**	**0.00**

Concepto	Estimado/ Aprobado	Devengado	Recaudado/ Pagado
A1. Ingresos de Libre Disposición	14,016,720.00	9,099,814.52	9,013,986.70
A3.1 Financiamiento Neto con Fuente de Pago de Ingresos de Libre Disposición (A3.1 = F1 – G1)	0.00	0.00	0.00
F1. Financiamiento con Fuente de Pago de Ingresos de Libre Disposición	0.00	0.00	0.00
G1. Amortización de la Deuda Pública con Gasto No Etiquetado	0.00	0.00	0.00
B1. Gasto No Etiquetado (sin incluir Amortización de la Deuda Pública)	14,016,720.00	10,147,342.94	10,085,956.45
C1. Remanentes de Ingresos de Libre Disposición aplicados en el periodo		1,047,528.42	1,071,969.75
V. Balance Presupuestario de Recursos Disponibles (V = A1 + A3.1 – B 1 + C1)	**0.00**	**0.00**	**0.00**
VI. Balance Presupuestario de Recursos Disponibles sin Financiamiento Neto (VI = V – A3.1)	**0.00**	**0.00**	**0.00**

Concepto	Estimado/ Aprobado	Devengado	Recaudado/ Pagado
A2. Transferencias Federales Etiquetadas	0.00	0.00	0.00
A3.2 Financiamiento Neto con Fuente de Pago de Transferencias Federales Etiquetadas (A3.2 =	0.00	0.00	0.00
F2. Financiamiento con Fuente de Pago de Transferencias Federales Etiquetadas	0.00	0.00	0.00
G2. Amortización de la Deuda Pública con Gasto Etiquetado	0.00	0.00	0.00
B2. Gasto Etiquetado (sin incluir Amortización de la Deuda Pública)	0.00	0.00	0.00
C2. Remanentes de Transferencias Federales Etiquetadas aplicados en el periodo		0.00	0.00
VII. Balance Presupuestario de Recursos Etiquetados (VII = A2 + A3.2 – B2 + C2)	**0.00**	**0.00**	**0.00**
VIII. Balance Presupuestario de Recursos Etiquetados sin Financiamiento Neto (VIII = VII –	**0.00**	**0.00**	**0.00**

ING. GIOVANNA TRACONIS ALCOCER
DIRECTORA GENERAL

CASA DE LAS ARTESANIAS DEL ESTADO DE YUCATAN

Estado Analítico del Ejercicio del Presupuesto de Egresos Detallado - LDF

Clasificación de Servicios Personales por Categoría

Del 1 al 31 de Diciembre de 2021 (b)

(PESOS)

Concepto (c)	Egresos					Subejercicio (e)
	Aprobado (d)	Ampliaciones/ (Reducciones)	Modificado	Devengado	Pagado	
I. Gasto No Etiquetado (I=A+B+C+D+E+F)	**1,013,172.00**	**-716,145.84**	**297,026.16**	**696,318.50**	**697,193.21**	**-399,292.34**
A. Personal Administrativo y de Servicio Público	1,013,172.00	-716,145.84	297,026.16	696,318.50	697,193.21	-399,292.34
B. Magisterio			0.00			0.00
C. Servicios de Salud (C=c1+c2)	0.00	0.00	0.00	0.00	0.00	0.00
c1) Personal Administrativo			0.00			0.00
c2) Personal Médico, Paramédico y afín			0.00			0.00
D. Seguridad Pública			0.00			0.00
E. Gastos asociados a la implementación de nuevas leyes federales o reformas a las mismas (E = e1 + e2)	0.00	0.00	0.00	0.00	0.00	0.00
e1) Nombre del Programa o Ley 1			0.00			0.00
e2) Nombre del Programa o Ley 2			0.00			0.00
F. Sentencias laborales definitivas			0.00			0.00
II. Gasto Etiquetado (II=A+B+C+D+E+F)	**0.00**	**0.00**	**0.00**	**0.00**	**0.00**	**0.00**
A. Personal Administrativo y de Servicio Público			0.00			0.00
B. Magisterio			0.00			0.00
C. Servicios de Salud (C=c1+c2)	0.00	0.00	0.00	0.00	0.00	0.00
c1) Personal Administrativo			0.00			0.00
c2) Personal Médico, Paramédico y afín			0.00			0.00
D. Seguridad Pública			0.00			0.00
E. Gastos asociados a la implementación de nuevas leyes federales o reformas a las mismas (E = e1 + e2)	0.00	0.00	0.00	0.00	0.00	0.00
e1) Nombre del Programa o Ley 1			0.00			0.00
e2) Nombre del Programa o Ley 2			0.00			0.00
F. Sentencias laborales definitivas			0.00			0.00
III. Total del Gasto en Servicios Personales (III = I + II)	**1,013,172.00**	**-716,145.84**	**297,026.16**	**696,318.50**	**697,193.21**	**-399,292.34**

ING. GIOVANNA TRACONIS ALCOCER
DIRECTORA GENERAL

CASA DE LAS ARTESANIAS DEL ESTADO DE YUCATAN

Estado Analítico del Ejercicio del Presupuesto de Egresos Detallado - LDF

Clasificación de Servicios Personales por Categoría

Del 1 de Enero al 31 de Diciembre de 2021 (b)

(PESOS)

Concepto (c)	Egresos					Subejercicio (e)
	Aprobado (d)	Ampliaciones/ (Reducciones)	Modificado	Devengado	Pagado	
I. Gasto No Etiquetado (I=A+B+C+D+E+F)	**5,925,359.00**	**-499,970.14**	**5,425,388.86**	**5,425,388.86**	**5,384,740.37**	**0.00**
A. Personal Administrativo y de Servicio Público	5,925,359.00	-499,970.14	5,425,388.86	5,425,388.86	5,384,740.37	0.00
B. Magisterio			0.00			0.00
C. Servicios de Salud (C=c1+c2)	0.00	0.00	0.00	0.00	0.00	0.00
c1) Personal Administrativo			0.00			0.00
c2) Personal Médico, Paramédico y afín			0.00			0.00
D. Seguridad Pública			0.00			0.00
E. Gastos asociados a la implementación de nuevas leyes federales o reformas a las mismas (E = e1 + e2)	0.00	0.00	0.00	0.00	0.00	0.00
e1) Nombre del Programa o Ley 1			0.00			0.00
e2) Nombre del Programa o Ley 2			0.00			0.00
F. Sentencias laborales definitivas			0.00			0.00
II. Gasto Etiquetado (II=A+B+C+D+E+F)	**0.00**	**0.00**	**0.00**	**0.00**	**0.00**	**0.00**
A. Personal Administrativo y de Servicio Público			0.00			0.00
B. Magisterio			0.00			0.00
C. Servicios de Salud (C=c1+c2)	0.00	0.00	0.00	0.00	0.00	0.00
c1) Personal Administrativo			0.00			0.00
c2) Personal Médico, Paramédico y afín			0.00			0.00
D. Seguridad Pública			0.00			0.00
E. Gastos asociados a la implementación de nuevas leyes federales o reformas a las mismas (E = e1 + e2)	0.00	0.00	0.00	0.00	0.00	0.00
e1) Nombre del Programa o Ley 1			0.00			0.00
e2) Nombre del Programa o Ley 2			0.00			0.00
F. Sentencias laborales definitivas			0.00			0.00
III. Total del Gasto en Servicios Personales (III = I + II)	**5,925,359.00**	**-499,970.14**	**5,425,388.86**	**5,425,388.86**	**5,384,740.37**	**0.00**

ING. GIOVANNA TRACONIS ALCOCER
DIRECTORA GENERAL

NOMBRE DE LA ENTIDAD	SIGLAS DE LA ENTIDAD	AÑO	FUENTE DE FINANCIAMIENTO	CONCEPTO DE INGRESO	PRECIO UNITARIO (PESOS)	UNIDADES ENERO	RECAUDADO ENERO (PESOS)	UNIDADES FEBRERO	RECAUDADO FEBRERO (PESOS)	UNIDADES MARZO	RECAUDADO MARZO (PESOS)	UNIDADES ABRIL	RECAUDADO ABRIL (PESOS)	UNIDADES MAYO	RECAUDADO MAYO (PESOS)	UNIDADES JUNIO	RECAUDADO JUNIO (PESOS)	UNIDADES JULIO	RECAUDADO JULIO (PESOS)	UNIDADES AGOSTO	RECAUDADO AGOSTO (PESOS)	UNIDADES SEPTIEMBRE	RECAUDADO SEPTIEMBRE (PESOS)	UNIDADES OCTUBRE	RECAUDADO OCTUBRE (PESOS)	UNIDADES NOVIEMBRE	RECAUDADO NOVIEMBRE (PESOS)	UNIDADES DICIEMBRE	RECAUDADO DICIEMBRE (PESOS)	ACUMULADO DE UNIDADES EN EL AÑO	ACUMULADO DE RECAUDADO EN EL AÑO (PESOS)
CASA DE LAS ARTESANIAS DEL ESTADO DE YUCATAN	CAEY	2021	Venta de Bienes y Servicios	Venta de productos artesanales	1.00	100,135.35	100,135.35	111,453.85	111,453.85	210,135.17	210,135.17	262,743.01	262,743.01	330,000.44	330,000.44	348,278.83	348,278.83	512,071.15	512,071.15	422,624.05	422,624.05	266,008.05	266,008.05	448,600.30	448,600.30	422,054.67	422,054.67	675,751.42	675,751.42	4,183,577.29	4,183,577.29

Cuenta Pública 2021

Relación de Bienes Muebles que integran el Patrimonio

Al 31 de Diciembre de 2021

(pesos)

Ente Público: CASA DE LAS ARTESANIAS DEL ESTADO DE YUCATAN

Código	Descripción del Bien Mueble	Valor en libros
12411200001056	MUEBLE EXHIBIDOR CON DISEÑO MAYA	21,541.67
12411200001058	4 ESTRUCTURAS REFORZADAS EN ALUMINIO CON BASE	56,393.40
12411200001059	8 FAROLES DECORATIVOS DE 2.5MT APROX. HERRERIA, PINTADOS	35,639.00
12411200001060	4 BANCOS DECORATIVOS TIPO PARQUE EN MADERA PINTADA	25,645.24
12411200001061	ESTRUCTURA METALICA PARA LONA	11,105.39
12413000001092	LAPTOP DELL INSPIRON G7 15 S:4FM6DQ2	2,119.93
12413000001093	LAPTOP DELL INSPIRON G7 15 S:79T6DQ2	2,119.93
12413000001094	LAPTOP DELL INSPIRON G7 15 S:C007DQ2	2,119.93
12413000001095	LAPTOP DELL INSPIRON G7 15 S:J8M6DQ2	2,119.93
12413000001096	LAPTOP DELL INSPIRON G3 17 S:D52J9S2	2,364.14
12413000001097	MULTIFUNCIONAL LASER SAMSUNG SL-M4580FX SERIE: CNB1L7M0JH	2,826.71
12413000001098	MULTIFUNCIONAL EPSON L6171 COLOR SERIE: X4ER025828	1,174.29
12413000001099	MULTIFUNCIONAL EPSON L6171 COLOR SERIE: X4ER026395	1,174.29
12413000001100	LAPTOP DELL MOD INSPIRON 13 7000-7380	4,043.09
12413000001101	ZEBRA CABEZAL DE IMPRESIÓN PRHD 203DPI	2,080.27
12413000001102	6 GABINETE GHIA FRONTIER SLIM INTEL PENTIUM	9,586.04
12419000001038	AA 12K BTU INVERTER PANASONIC	567.90
12419000001039	AA 18K BTU INVERTER PANASONIC	771.90
12419000001041	AA MINI SPLIT 18K BTU 220V MARCA RHEEM	2,413.67
12419000001043	REFRIGERADOR WT3935S	2,028.41
12419000001044	CAMARA DIGITAL CANON REBEL T5	3,074.74
12419000001045	AA MINISPLIT MIRAGE 18K 220 MOD EXF 1	4,800.73
12419000001046	AA INVERTER LENNOX 12K BTU SERIE: 3E47070017567	5,696.57
12419000001047	AA INVERTER LENNOX 12K BTU SERIE: 3E47070017574	5,696.57
12419000001048	AA ZMARTECH 24K BTU S:G3011000453JAUF810090038	12,223.50
12419000001049	EQUIPO DE AIRE ACONDICIONADO MIRAGE 24000 BTUS	9,831.19
	PROGRAMA MANAGEMENT CONTROL DE INVENTARIOS Y PV	35,416.67
	LICENCIAS INFORMATIVAS E INTELECTUALES	26,083.33
	SEGUROS PAGADOS POR ANTICIPADO	85,053.73
	Total	**$ 375,712.13**

Bajo protesta de decir verdad declaramos que los Estados Financieros y sus Notas son razonablemente correctos y responsabilidad del emisor.

Relación de Bienes Inmuebles que Componen el Patrimonio
Cuenta Pública 2021
(Pesos)
CASA DE LAS ARTESANIAS DEL ESTADO DE YUCATAN
Del 1 al 31 de Diciembre de 2021

Código	Descripción del Bien Mueble	Valor en libros
	N/A	0
		0
		0
		0
		0
		0
		0
		0
		0
		0
		0
		0
		0
		0
		0
		0
		0
		0
		0
		0
		0
		0
		0
		0
		0
		0
		0
		0
		0
		0
		0
		0
		0
		0

ING. GIOVANNA TRACONIS ALCOCER
DIRECTORA GENERAL

Cuenta Pública 2021

Relación de Esquemas Bursátiles y de Coberturas Financieras

Casa de las Artesanias del Estado de Yucatán

Al 31 de diciembre de 2021

(Pesos)

Ente Público: Casa de las Artesanias del Estado de Yucatán

« NO APLICA »

Bajo protesta de decir la verdad declaramos que los Estados Financieros y sus notas son razonablemente correctos y responsabilidad del emisor.

ELABORO

ING. GIOVANNA TRACONIS ALCOCER

DIRECTORA GENERAL